

FUTURES LEGEND

# 豐傳期

[ 策略平台 ]

操作手冊

FUTURES LEGEND

豐傳期

[ 策略平台 ]

## 操作手冊

1. 期顧會員簽署&帳號授權----p3
2. 策略列表與歷史績效查詢----p12
3. 訂購期顧策略商品----p17
4. 策略組合功能說明----p24
5. 期顧條件單設定 ----p31
6. 期顧條件單一鍵設定----p38

永豐期貨股份有限公司 | 台北市重慶南路一段2號8樓 | 02-2381-1799 | 114年金管期總字第010號 | 顧問事業部

期權交易財務槓桿高，投資人應依個人財務狀況審慎評估所能承擔之風險。

課程 / 文宣內容資料內容均採用特定軟體，以歷史數據進行繪製及統計，過去之績效及表現不可作為日後獲利之保證。

功能限制：下單系統及輔助工具僅供參考，投資人仍需自行判斷，任何系統參數均需由投資人自行設定，假使資料內容錯誤、延誤或中斷傳輸，而導致交易損失，投資人應自行負責，本公司不負任何法律責任。

FUTURES LEGEND

豐傳期

策略平台

績效透明  
安心選擇

雲端操作  
智慧參與

一機在手  
交易無礙

從衝動交易到智慧參與

期顧會員簽署&帳號授權

# 期顧會員簽署&帳號授權

- 欲進入平台查閱商品，請完成以下步驟。

須為永豐期貨的客戶。

(若您還不是，請先預約開戶，  
或進行線上開戶)

線上開戶

須簽署期貨顧問約。

線上簽署

永豐期貨股份有限公司 | 台北市重慶南路一段2號8樓 | 02-2381-1799 | 114年金管期總字第010號 | 顧問事業部

期權交易財務槓桿高，投資人應依個人財務狀況審慎評估所能承擔之風險。

課程 / 文宣內容資料內容均採用特定軟體，以歷史數據進行繪製及統計，過去之績效及表現不可作為日後獲利之保證。

功能限制：下單系統及輔助工具僅供參考，投資人仍需自行判斷，任何系統參數均需由投資人自行設定，假使資料內容錯誤、延誤或中斷傳輸，而導致交易損失，投資人應自行負責，本公司不負任何法律責任。

# 線上簽署期貨顧問約 注意事項!!

- 線上簽署期貨顧問約，選擇正式會員→豐傳期，後續依步驟完成。

永豐期貨 SinoPac Futures

線上簽署期貨顧問約專區

請先登入會員

身份證字號

密碼

請輸入「身分證字號」

確認送出

注意事項

- 1、您已是永豐金證券客戶，即已自動加入會員，請輸入您的身分證號碼與下單密碼。
- 2、若您還不是我們的客戶，請先預約開戶，完成開戶後即可使用身分證號碼與下單密碼登入。
- 3、客戶如簽署委任契約有相關問題，電郵請洽E-mail:miranda.lin@sinopac.com。
- 4、如年滿65歲以上購買「顧問策略商品」則需簽署紙本顧問委任契約。(下載：[紙本顧問委任契約](#)、[高齡會員聲明書](#)與[高齡會員風險屬性分析調查表](#))

永豐期貨股份有限公司  
113年金管證總字第0044號(永豐金證券)  
©永豐期貨版權所有

## 選擇正式會員

永豐期貨 SinoPac Futures

線上簽署期貨顧問約專區

1. 期貨交易具低保證金之財務槓桿特性，可能產生極大損失(包含交易條件變動與匯率變動之風險、無法反向沖銷之損失)。原始保證金有可能完全損失，超過原始保證金之損失部份，期貨交易者仍需自行負擔。
2. 如擬委託期貨商從事期貨交易，於進行期貨交易前，應審慎考慮本身之財務能力及經濟狀況能否承受期貨交易之風險，再據以衡酌本身是否適合從事期貨交易。
3. 如擬於期貨商開立期貨交易帳戶時，除本風險須知外，並應詳細審閱期貨交易之風險預告書。
4. 客戶與期顧公司簽署期貨顧問委任契約時，期顧公司之網頁應即顯示「本契約如無異義於3日後生效」之顯著字體及「取消簽署」按鍵，以符合「審閱期」之精神。

正式會員 試用會員

加入會期一年份  
實際費用視之後購買  
品決定 試用2週

永豐期貨股份有限公司 台北市重慶南路一段2號8樓  
113年金管證總字第0044號(永豐金證券) 114年金管期總字第002號(永豐期貨)  
©永豐期貨版權所有 建議瀏覽器Edge或Google Chrome

## 選擇豐傳期

永豐期貨 期貨投資顧問委任契約

請選擇欲購買之顧問產品

<input type="checkbox"/>	產品名稱	期間	費用	備註
<input checked="" type="checkbox"/>	豐傳期	12月		以購買點數計算(不可複選其它顧問產品)
<input type="checkbox"/>	奇狐海期-正式	1月	3000	
<input type="checkbox"/>	奇狐海期-正式	3月	8500	
<input type="checkbox"/>	奇狐海期-正式	6月	16200	

下一步 返回

永豐期貨股份有限公司  
114年金管證總字第0058號(永豐金證券)  
©永豐期貨版權所有

# 線上簽署期貨顧問約 注意事項!!

- 線上簽署期貨顧問約送出後，請進信箱開啟Mail點選連結進行簽署確認。

出現此頁面即完成

永豐期貨顧問委任契約書確認信

洪\*\* 先生/小姐 您好：  
永豐期貨顧問委任契約書請使用以下連結，確認簽署完成3日後生效。若有異議可至「永豐期貨官網」取消簽署。  
若未點選進行簽署確認，則本契約無法生效。  
若您無法點選連結請與業務人員聯繫。

**請點選進行簽署確認**

**期貨顧問契約線上風險須知**

- 1、期貨交易具槓桿特性，可能產生極大損失。保證金有可能完全損失，超過保證金之損失，交易人須自行負擔。
- 2、進行期貨交易前，應考量本身之財務能力及經濟狀況能否承受風險，再決定是否適合從事交易。
- 3、除本風險須知外，並應詳細審閱期貨交易之風險預告書。
- 4、文宣內容採特定軟體，以歷史數據繪製及統計，過去績效不可作為日後獲利保證。
- 5、下單系統及輔助工具僅供參考，需自行判斷，參數應自行設定，假使資料內容錯誤、延誤或中斷傳輸，而導致損失，應自行負責，本公司不負任何法律責任。
- 6、全球資訊為主管機關核准之國外期貨市場之商品。
- 7、期交所未提供停損或觸價的委託方式，智慧單請自行在電腦設定，若電腦未正常的開啟或運作有可能導致智慧單無法執行之風險，應自行負責，本公司不負任何法律責任。

永豐期貨股份有限公司  
台北市重慶南路一段2號8樓  
114年金管期總字第002號(永豐期貨)  
本網站之著作權屬永豐期貨股份有限公司所有，未經授權，禁止轉載節錄

 永豐期貨  
SinoPac Futures

線上簽署期貨顧問約專區

**\*\*如初次加入會員，啟用期貨顧問委任契約書完成，確認簽署完成3日後生效，期願智慧單之功能才會啟動\*\***

**開閱此頁**

**確認簽署完成3日後生效**

永豐期貨股份有限公司 台北市重慶南路一段2號8樓  
113年金管證總字第0044號(永豐金證券) 114年金管期總字第002號(永豐期貨)  
©永豐期貨版權所有 建議瀏覽器Edge或Google Chrome

# 期顧會員簽署&帳號授權

1. 至[豐傳期]網頁，輸入身分證號與下單密碼，點擊確認送出。

策略平台  
FUTURES LEGEND

豐傳期

身分證號 A\*\*\*\*\*

密碼 .....

確認送出

注意事項  
[策略平台]豐傳期僅供期顧會員使用，請確認已開戶並簽署期貨顧問委任契約，及條件式下單權利義務約定書，如有相關問題，電郵請洽E-mail：chuehju.lin@sinopac.com。

2. 若尚未載入憑證將會出現彈跳視窗，依步驟完成即可；如已載入憑證即進到步驟3。

為保障您的電子交易安全，登入時將檢查電子憑證，是否載入憑證？

確定 取消

OTP 驗證  
配合主管機關落實資訊安全防護機制，憑證申請將採用「OTP」認證機制，以維護投資人權益。

請選擇OTP驗證碼收取方式  
☒ 手機 ☐ Email 簡訊

請選擇手機號碼收取OTP驗證碼  
1234

剩餘4分52秒

123456

確定 取消

憑證申請  
PBC\*\*\*\*DED

憑證作業條款

一、本公司使用臺灣網路證照股份有限公司核發之電子憑證，提供您進行網路下單作業使用。  
二、本公司與用戶暨相關權責單位經審酌核定之「臺灣網路證照股份有限公司憑證運作基準」(以下簡稱CPS)辦理，網址為：http://www.bwca.com.tw/repository。  
三、用戶申請電子憑證時，必須提供正確的身分證明文件與資料，若因故意、過失或不正當意圖而提供不實資料，致造成他人遭受損害時，應由用戶負損害賠償責任。

☒ 我已閱讀並同意憑證作業條款

確定 取消

3. 點擊點我開始。

策略平台  
FUTURES LEGEND

豐傳期

點我開始

登入帳號授權

注意事項  
[策略平台]豐傳期僅供期顧會員使用，請確認已開戶並簽署期貨顧問委任契約，及條件式下單權利義務約定書，如有相關問題，電郵請洽E-mail：chuehju.lin@sinopac.com。

# 期顧會員簽署&帳號授權

4. 點擊策略列表，可查閱策略商品。

歡迎!! 會員到期日 2026/08/14  
剩餘點數 0 儲值

今日訊息 策略列表 策略設定 期顧精選 消費明細

全部商品 季 --策略名稱--

豐雲7號_白銀(加碼型)	CMX_SI 白銀	績效 6.47 %	扣點 14,250	訂購
豐雲7號_小那指(加碼型)	CME_NQ 小那指	績效 0.31 %	扣點 14,250	訂購
豐雲1號_小道瓊	CBT_YM 小道瓊	績效 -0.65 %	扣點 14,250	訂購
豐雲6號_台指期(加碼型)	TAIFEX_TXF 台指期	績效 -4.06 %	扣點 14,250	訂購
豐雲3號_台指期	TAIFEX_TXF 台指期	績效 -4.64 %	扣點 14,250	訂購
豐雲3號_小那指	CME_NQ 小那指	績效 -6.4 %	扣點 14,250	訂購
豐雲7號_恆生指(加碼型)	HKF_HSI 恆生指	績效 -7.76 %	扣點 14,250	訂購

策略組合 登出

Copyright © SinoPac Futures All Rights Reserved.

5. 點擊期顧精選，可查閱課程、簡訊、系統、軟體等商品。

歡迎!! 洪少泉 會員到期日 2026/08/14  
剩餘點數 0 儲值

今日訊息 策略列表 策略設定 期顧精選 消費明細

課程 簡訊 系統

期貨學院

主講人 期貨顧問

說明 期貨入門教學

大部分專有名詞都很基礎，但剛接觸期貨時可能還是很陌生！這系列文章主要提供給準備或剛開始進入期貨市場的新手，需要知道的各項基礎期貨知識，包含認識期貨的「合約規格」、「標桿」、「保證金」、「結算日」，以及台灣投資人最常聽到的台指期。基礎的知識弄清楚再進入市場才是比較好的方式嘍！

扣點 500 已報名 報名

策略組合 登出

Copyright © SinoPac Futures All Rights Reserved.

# 期顧會員簽署&帳號授權

■ 欲於平台訂購商品，請完成以下步驟。

1. 期貨顧問約：點選確認Email&滿3日審閱期
2. 簽署條件式下單權利義務約定書：隔日
3. 登入帳號授權

豐傳期首頁

永豐期貨股份有限公司 | 台北市重慶南路一段2號8樓 | 02-2381-1799 | 114年金管期總字第010號 | 顧問事業部

期權交易財務槓桿高，投資人應依個人財務狀況審慎評估所能承擔之風險。

課程 / 文宣內容資料內容均採用特定軟體，以歷史數據進行繪製及統計，過去之績效及表現不可作為日後獲利之保證。

功能限制：下單系統及輔助工具僅供參考，投資人仍需自行判斷，任何系統參數均需由投資人自行設定，假使資料內容錯誤、延誤或中斷傳輸，而導致交易損失，投資人應自行負責，本公司不負任何法律責任。

# 期顧會員簽署&帳號授權

1. 至[豐傳期]網頁，輸入身分證號與下單密碼，點擊確認送出。

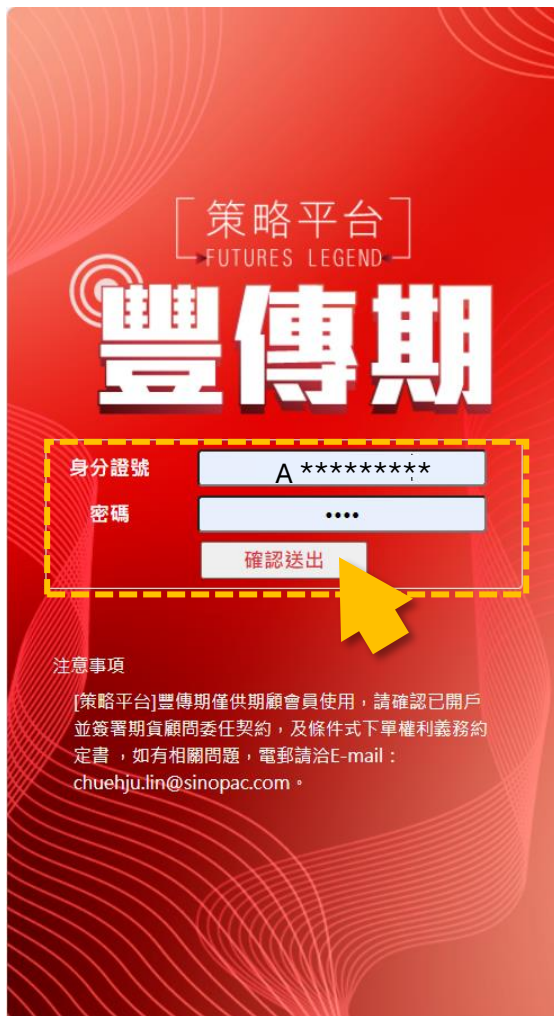

策略平台  
FUTURES LEGEND

豐傳期

身分證號: A \*\*\*\*\*

密碼: \*\*\*\*

確認送出

注意事項  
[策略平台]豐傳期僅供期顧會員使用，請確認已開戶並簽署期貨顧問委任契約，及條件式下單權利義務約定書，如有相關問題，電郵請洽E-mail: chuehju.lin@sinopac.com。

2. 點擊登入帳號授權。

策略平台  
FUTURES LEGEND

豐傳期

點我開始 ▶

登入帳號授權

注意事項  
[策略平台]豐傳期僅供期顧會員使用，請確認已開戶並簽署期貨顧問委任契約，及條件式下單權利義務約定書，如有相關問題，電郵請洽E-mail: chuehju.lin@sinopac.com。

3. 若出現深藍色的條件式下單權利義務約定書按鈕，代表有帳號尚未簽署過，可點擊進入簽署。

登入帳號授權

登入帳號授權須簽署 **條件式下單權利義務約定書**

(依帳號分別簽署，於次日生效)

授權編號	下單帳號	備註
SPF0000062	F002000-	到期日 2026/08/25
--	F002002-	請簽署條件式下單權利義務約定書

下單帳號: F002000

姓名: 趙: A \*\*\*\*\*

身分證號: A \*\*\*\*\*

手機號碼: 098 \*\*\*\*\*

電子郵件: test1@ \*\*\*\*\*

通信地址: 台北市 \*\*\*\*\*

\*姓名、\*手機號碼及\*電子郵件，將與\*線上支付儲值時進行比對，請確認輸入資料與線上支付儲值時必須相同。

授權 取消

[策略平台]豐傳期僅供期顧會員使用，請確認已開戶並簽署期貨顧問委任契約，及條件式下單權利義務約定書，如有相關問題，電郵請洽E-mail: chuehju.lin@sinopac.com。

# 期顧會員簽署&帳號授權

4. 於簽署條件式下單權利義務約定書隔日，選擇下單帳號。

登入帳號授權

登入帳號授權須簽署 條件式下單權利義務約定書  
(依帳號分別簽署，於次日生效)

授權編號	下單帳號	備註
SPF0000062	F002000-	到期日 2026/08/25
--	F002002-	請簽署條件式下單權利義務約定書

下單帳號: F002000-  
姓名: 選擇下單帳號  
身分證號: F002000-  
手機號碼: F002002-  
電子郵件: test1@ \*\*\*\*\*  
通信地址: 台北市 \*\*\*\*\*

\*姓名、\*手機號碼及\*電子郵件，將與\*線上支付儲值時進行比對，請確認輸入資料與線上支付儲值時必須相同。

授權 取消

[策略平台]豐傳期僅供期顧會員使用，請確認已開戶並簽署期貨顧問委任契約，及條件式下單權利義務約定書，如有相關問題，電郵請洽E-mail: chuehju.lin@sinopac.com。

5. 填寫並確認資料後，點選授權。

登入帳號授權

登入帳號授權須簽署 條件式下單權利義務約定書  
(依帳號分別簽署，於次日生效)

授權編號	下單帳號	備註
SPF0000062	F002000-	到期日 2026/08/25
--	F002002-	請簽署條件式下單權利義務約定書

下單帳號: F002000  
姓名: 趙  
身分證號: A \*\*\*\*\*  
手機號碼: 098 \*\*\*\*\*  
電子郵件: test1@ \*\*\*\*\*  
通信地址: 台北市 \*\*\*\*\*

\*姓名、\*手機號碼及\*電子郵件，將與\*線上支付儲值時進行比對，請確認輸入資料與線上支付儲值時必須相同。

授權 取消

[策略平台]豐傳期僅供期顧會員使用，請確認已開戶並簽署期貨顧問委任契約，及條件式下單權利義務約定書，如有相關問題，電郵請洽E-mail: chuehju.lin@sinopac.com。

6. 以上步驟皆完成，即可[點我開始]。

[策略平台]  
FUTURES LEGEND

# 豐傳期

點我開始 ▶

登入帳號授權

注意事項  
[策略平台]豐傳期僅供期顧會員使用，請確認已開戶並簽署期貨顧問委任契約，及條件式下單權利義務約定書，如有相關問題，電郵請洽E-mail: chuehju.lin@sinopac.com。

FUTURES LEGEND

# 豐傳期

策略平台

績效透明  
安心選擇

雲端操作  
智慧參與

一機在手  
交易無礙

從衝動交易到智慧參與

## 策略列表&歷史績效查詢

# 策略列表&歷史績效查詢

- 欲進入平台查閱策略列表&歷史績效，請完成以下步驟。

須為永豐期貨的客戶。

(若您還不是，請先預約開戶，  
或進行線上開戶)

線上開戶

須簽署期貨顧問約。

線上簽署

永豐期貨股份有限公司 | 台北市重慶南路一段2號8樓 | 02-2381-1799 | 114年金管期總字第010號 | 顧問事業部

期權交易財務槓桿高，投資人應依個人財務狀況審慎評估所能承擔之風險。

課程 / 文宣內容資料內容均採用特定軟體，以歷史數據進行繪製及統計，過去之績效及表現不可作為日後獲利之保證。

功能限制：下單系統及輔助工具僅供參考，投資人仍需自行判斷，任何系統參數均需由投資人自行設定，假使資料內容錯誤、延誤或中斷傳輸，而導致交易損失，投資人應自行負責，本公司不負任何法律責任。

# 策略列表&歷史績效查詢

1. 至[豐傳期]網頁，輸入身分證號與下單密碼，點選確認送出。

策略平台  
FUTURES LEGEND

**豐傳期**

身分證號 A\*\*\*\*\*  
密碼 ....  
確認送出

注意事項  
[策略平台]豐傳期僅供期願會員使用，請確認已開戶並簽署期貨顧問委任契約，及條件式下單權利義務約定書，如有相關問題，電郵請洽E-mail：chuehju.lin@sinopac.com。

2. 點擊點我開始。

策略平台  
FUTURES LEGEND

**豐傳期**

點我開始 ▶

登入帳號授權

注意事項  
[策略平台]豐傳期僅供期願會員使用，請確認已開戶並簽署期貨顧問委任契約，及條件式下單權利義務約定書，如有相關問題，電郵請洽E-mail：chuehju.lin@sinopac.com。

3. [策略列表]找到欲查詢的策略，點選 策略名稱

歡迎!!	會員到期日	2026/08/14
剩餘點數	0	儲值
今日訊息	策略列表	策略設定
期願精選	消費明細	
豐雲7號_白銀(加碼型)		
目標商品	CMX_SI 白銀	
績效	6.47 %	扣點 14,250 訂購
豐雲7號_小那指(加碼型)		
目標商品	CME_NQ 小那指	
績效	0.31 %	扣點 14,250 訂購
豐雲1號_小道瓊		
目標商品	CBT_YM 小道瓊	
績效	-0.65 %	扣點 14,250 訂購
豐雲6號_台指期(加碼型)		
目標商品	TAIFEX_TXF 台指期	
績效	-4.06 %	扣點 14,250 訂購
豐雲3號_台指期		
目標商品	TAIFEX_TXF 台指期	
績效	-4.64 %	扣點 14,250 訂購
豐雲3號_小那指		
目標商品	CME_NQ 小那指	
績效	-6.4 %	扣點 14,250 訂購
豐雲7號_恆生指(加碼型)		
目標商品	HKF_HSI 恆生指	
績效	-7.76 %	扣點 14,250 訂購
策略組合		
登入		

Copyright © Sinopac Futures All Rights Reserved

# 策略列表&歷史績效查詢

4. 策略資料預設為三年，  
可自行選擇時間 [查詢]。

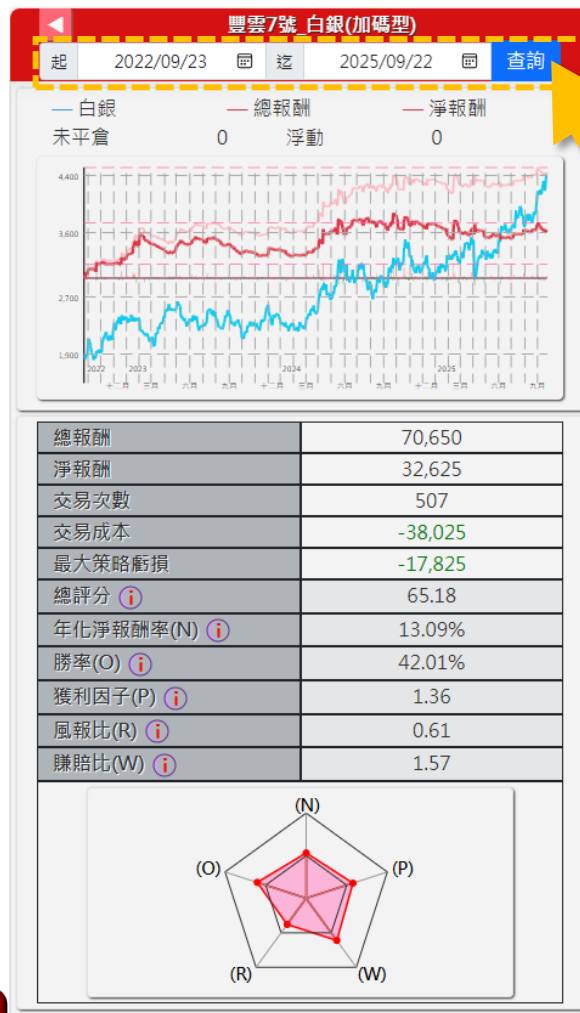

5. 內容包含：報酬曲線、統計分析表、  
策略說明、歷史訊號紀錄。

6. 點選 (i) 將出現說明

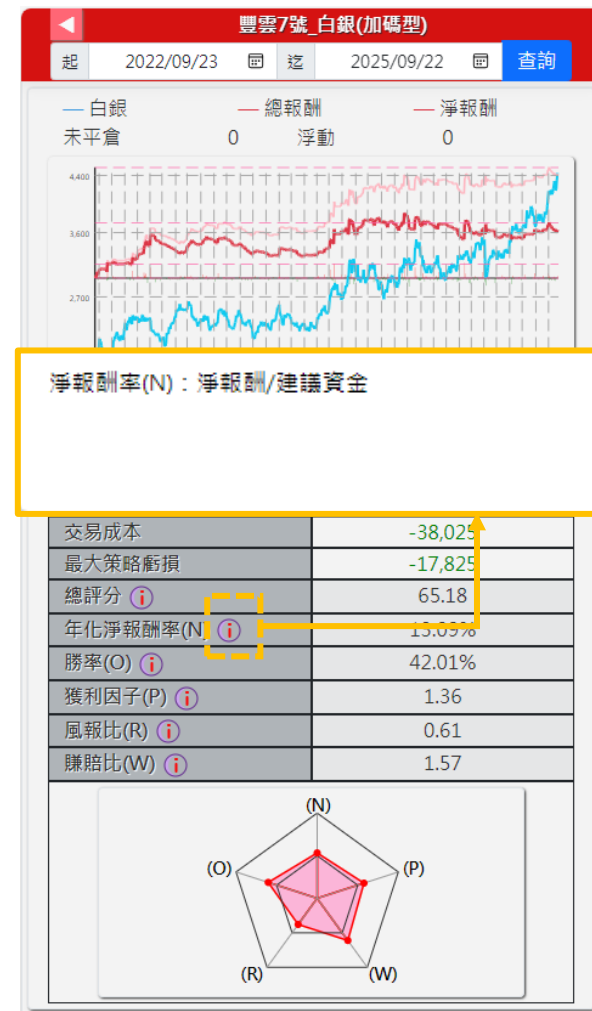

# 策略列表&歷史績效查詢

7.可點選  將策略設為我的最愛

歡迎!!

剩餘點數

會員到期日

2026/08/14

儲值

今日訊息

策略列表

策略設定

期顧精選

消費明細

豐雲7號\_白銀(加碼型)

目標商品

CMX\_SI 白銀

績效

6.47 %

扣點

14,250

訂購

豐雲7號\_小那指(加碼型)

目標商品

CME\_NQ 小那指

績效

0.31 %

扣點

14,250

訂購

豐雲1號\_小道瓊

目標商品

CBT\_YM 小道瓊

績效

-0.65 %

扣點

14,250

訂購

豐雲6號\_台指期(加碼型)

目標商品

TAIFEX\_TXF 台指期

績效

-4.06 %

扣點

14,250

訂購

豐雲3號\_台指期

目標商品

TAIFEX\_TXF 台指期

績效

-4.64 %

扣點

14,250

訂購

豐雲3號\_小那指

目標商品

CME\_NQ 小那指

績效

-6.4 %

扣點

14,250

訂購

豐雲7號\_恆生指(加碼型)

目標商品

HKF\_HSI 恆生指

績效

-7.76 %

扣點

14,250

訂購

策略組合

登出

歡迎!!

剩餘點數

會員到期日

2026/08/14

0

儲值

今日訊息

策略列表

策略設定

期顧精選

消費明細

豐雲7號\_白銀(加碼型)

目標商品

CMX\_SI 白銀

績效

6.47 %

扣點

14,250

訂購

豐雲7號\_小那指(加碼型)

目標商品

CME\_NQ 小那指

績效

0.31 %

扣點

14,250

訂購

豐雲1號\_小道瓊

目標商品

CBT\_YM 小道瓊

績效

-0.65 %

扣點

14,250

訂購

豐雲6號\_台指期(加碼型)

目標商品

TAIFEX\_TXF 台指期

績效

-4.06 %

扣點

14,250

訂購

豐雲3號\_台指期

目標商品

TAIFEX\_TXF 台指期

績效

-4.64 %

扣點

14,250

訂購

豐雲3號\_小那指

目標商品

CME\_NQ 小那指

績效

-6.4 %

扣點

14,250

訂購

豐雲7號\_恆生指(加碼型)

目標商品

HKF\_HSI 恆生指

績效

-7.76 %

扣點

14,250

訂購

策略組合

登出

Copyright © SingPac Futures All Rights Reserved

FUTURES LEGEND

# 豐傳期

策略平台

績效透明  
安心選擇

雲端操作  
智慧參與

一機在手  
交易無礙

從衝動交易到智慧參與

## 訂購期顧策略商品

# 訂購期顧策略商品

- 欲進入平台查閱策略列表&歷史績效，請完成以下步驟。

須為永豐期貨的客戶。

(若您還不是，請先預約開戶，  
或進行線上開戶)

線上開戶

須簽署期貨顧問約。

線上簽署

永豐期貨股份有限公司 | 台北市重慶南路一段2號8樓 | 02-2381-1799 | 114年金管期總字第010號 | 顧問事業部

期權交易財務槓桿高，投資人應依個人財務狀況審慎評估所能承擔之風險。

課程 / 文宣內容資料內容均採用特定軟體，以歷史數據進行繪製及統計，過去之績效及表現不可作為日後獲利之保證。

功能限制：下單系統及輔助工具僅供參考，投資人仍需自行判斷，任何系統參數均需由投資人自行設定，假使資料內容錯誤、延誤或中斷傳輸，而導致交易損失，投資人應自行負責，本公司不負任何法律責任。

# 訂購期顧策略商品

■ 欲於平台訂購商品，請完成以下步驟。

1. 期貨顧問約：點選確認Email&滿3日審閱期
2. 簽署條件式下單權利義務約定書：隔日
3. 登入帳號授權

豐傳期首頁

永豐期貨股份有限公司 | 台北市重慶南路一段2號8樓 | 02-2381-1799 | 114年金管期總字第010號 | 顧問事業部

期權交易財務槓桿高，投資人應依個人財務狀況審慎評估所能承擔之風險。

課程 / 文宣內容資料內容均採用特定軟體，以歷史數據進行繪製及統計，過去之績效及表現不可作為日後獲利之保證。

功能限制：下單系統及輔助工具僅供參考，投資人仍需自行判斷，任何系統參數均需由投資人自行設定，假使資料內容錯誤、延誤或中斷傳輸，而導致交易損失，投資人應自行負責，本公司不負任何法律責任。

# 訂購期顧策略商品

1. 至[豐傳期]網頁，輸入身分證號與下單密碼，點選確認送出。

策略平台  
FUTURES LEGEND

**豐傳期**

身分證號: A\*\*\*\*\*  
密碼: ....  
確認送出

注意事項  
[策略平台]豐傳期僅供期顧會員使用，請確認已開戶並簽署期貨顧問委任契約，及條件式下單權利義務約定書，如有相關問題，電郵請洽E-mail: chuehju.lin@sinopac.com。

2. 點擊點我開始。

策略平台  
FUTURES LEGEND

**豐傳期**

點我開始 ▶

登入帳號授權

注意事項  
[策略平台]豐傳期僅供期顧會員使用，請確認已開戶並簽署期貨顧問委任契約，及條件式下單權利義務約定書，如有相關問題，電郵請洽E-mail: chuehju.lin@sinopac.com。

3. 至[策略列表]找到欲訂閱的策略，點選[訂購]。

歡迎!!	會員到期日	2026/08/14
剩餘點數	0	儲值
今日訊息	策略列表	策略設定
期顧精選	消費明細	
豐雲7號_白銀(加碼型)		
目標商品	CMX_SI 白銀	
績效	6.47 %	扣點 14,250
訂購		
豐雲7號_小那指(加碼型)		
目標商品	CME_NQ 小那指	
績效	0.31 %	扣點 14,250
訂購		
豐雲1號_小道瓊		
目標商品	CBT_YM 小道瓊	
績效	-0.65 %	扣點 14,250
訂購		
豐雲6號_台指期(加碼型)		
目標商品	TAIFEX_TXF 台指期	
績效	-4.06 %	扣點 14,250
訂購		
豐雲3號_台指期		
目標商品	TAIFEX_TXF 台指期	
績效	-4.64 %	扣點 14,250
訂購		
豐雲3號_小那指		
目標商品	CME_NQ 小那指	
績效	-6.4 %	扣點 14,250
訂購		
豐雲7號_恆生指(加碼型)		
目標商品	HKF_HSI 恆生指	
績效	-7.76 %	扣點 14,250
訂購		
策略組合		
登入		

Copyright © Sinopac Futures All Rights Reserved

# 訂購期顧策略商品

4. 選擇訂購期間：年/季/月/週，查詢訂購所需點數。

歡迎!! 會員到期日 2026/08/14 剩餘點數 0 儲值

今日訊息 策略列表 策略設定 期顧精選 交易明細

策略訂購

年 季 月 週

策略名稱 豐雲1號\_小道瓊

剩餘套數 30 / 30

下單帳號 F002000

開始日 2025/09/23

到期日 2025/12/23

本次扣點 14,250

剩餘點數 0

確定 取消

目標商品 TAIEXF\_TXF 台指期 績效 -4.64 % 扣點 14,250 訂購

豐雲3號\_小那指 目標商品 CME\_NQ 小那指 績效 -6.4 % 扣點 14,250 訂購

豐雲7號\_恆生指(加碼型) 目標商品 HKF\_HSI 恆生指 績效 -7.76 % 扣點 14,250 訂購

策略組合 登出

Copyright © SinoPac Futures All Rights Reserved.

5.回到首頁，點選[儲值] 進行付款。

歡迎!! 會員到期日 2026/08/14 剩餘點數 0 儲值

今日訊息 策略列表 策略設定 期顧精選 交易明細

全部商品 全部 季 --策略名稱

豐雲7號\_白銀(加碼型) 目標商品 CMX\_SI 白銀 績效 5.36 % 扣點 14,250 訂購

豐雲1號\_小 目標商品 績效 3.0 % 扣點 14,250 訂購

豐雲7號\_小 目標商品 績效 1.0 % 扣點 14,250 訂購

豐雲6號\_台 目標商品 績效 -4.0 % 扣點 14,250 訂購

豐雲3號\_台 目標商品 績效 -4.0 % 扣點 14,250 訂購

豐雲3號\_小那指 目標商品 CME\_NQ 小那指 績效 -6.42 % 扣點 14,250 訂購

豐雲2號\_黃金 目標商品 績效 -7.76 % 扣點 14,250 訂購

策略組合 登出

Copyright © SinoPac Futures All Rights Reserved.

儲值

您即將進入綠界線上支付網頁 (https://www.ecpay.com.tw)，填寫\*姓名、\*電話、\*Email時請確認與期顧策略平台[登入帳號授權]之資料相同，以免影響您的權益。付款成功後，請洽顧問服務(02)2381-1799#251或所屬營業員。

同意 不同意

6. 出現豐傳期顧問商品之付款介面。

永豐期貨股份有限公司

\*商品明細 product 豐傳期顧問商品

\*金額 Amount(TWD) 請輸入金額 Please enter the amount

填寫寄送資料 Continue

注意事項Notice

- 結帳金額如超過無法選擇 ATM 付款 The ATM payment will not be available when the transaction amount is greater than NTD 199,999
- 結帳金額若超過 199,999 元或小於 6 元，將無法選擇信用卡付款 The credit card payment will not be available when the transaction amount is less than NTD 6 or greater than NTD 199,999

金流服務由綠界科技 ECPay 提供 Payment cashflow service provided by ECPay

ECPay 綠界科技

Copyright © 1996-2025 Green World FinTech Service Co., Ltd. All rights reserved.

1點=1元  
請填入預訂購商品之對應金額，  
勿溢繳金額！

# 訂購期顧策略商品

7. 付款完成後回到首頁，  
將顯示所支付之點數。

歡迎!! 會員到期日 2026/08/14  
剩餘點數 14,250 儲值

今日訊息 策略列表 策略設定 期顧精選 消費明細

全部商品 全部 季 --策略名稱--

如付款後未顯示支付之點數，  
請聯繫營業員，  
或客服(02)2381-1799 # 251

豐雲7號_白銀(加碼型)	目標商品 CMX_SI 白銀	績效 5.36 %	扣點 14,250	訂購
豐雲1號_小道瓊	目標商品 CBT_YM 小道瓊	績效 3.81 %	扣點 14,250	訂購
豐雲7號_小那指(加碼型)	目標商品 CME_NQ 小那指	績效 1.57 %	扣點 14,250	訂購
豐雲6號_台指期(加碼型)	目標商品 TAIFEX_TXF 台指期	績效 -4.31 %	扣點 14,250	訂購
豐雲3號_台指期	目標商品 TAIFEX_TXF 台指期	績效 -4.5 %	扣點 14,250	訂購
豐雲3號_小那指	目標商品 CME_NQ 小那指	績效 -6.42 %	扣點 14,250	訂購
豐雲2號_黃金	目標商品			

策略組合 登出

Copyright © SinoPac Futures All Rights Reserved.

8. 找到欲訂閱的策略，點選[訂購]。

歡迎!! 會員到期日 2026/08/14  
剩餘點數 14,250 儲值

今日訊息 策略列表 策略設定 期顧精選 消費明細

全部商品 全部 季 --策略名稱--

豐雲7號_白銀(加碼型)	目標商品 CMX_SI 白銀	績效 5.36 %	扣點 14,250	訂購
豐雲1號_小道瓊	目標商品 CBT_YM 小道瓊	績效 3.81 %	扣點 14,250	訂購
豐雲7號_小那指(加碼型)	目標商品 CME_NQ 小那指	績效 1.57 %	扣點 14,250	訂購
豐雲6號_台指期(加碼型)	目標商品 TAIFEX_TXF 台指期	績效 -4.31 %	扣點 14,250	訂購
豐雲3號_台指期	目標商品 TAIFEX_TXF 台指期	績效 -4.5 %	扣點 14,250	訂購
豐雲3號_小那指	目標商品 CME_NQ 小那指	績效 -6.42 %	扣點 14,250	訂購
豐雲2號_黃金	目標商品			

策略組合 登出

Copyright © SinoPac Futures All Rights Reserved.

9. 點選 ⓘ 將出現說明。

當有多帳號時，請選擇欲下單該策略之帳號，一經訂購，該策略僅能以所選之帳號設定下單之執行。

策略訂購

年 季 月 週

策略名稱	豐雲1號_小道瓊
剩餘套數	30 / 30
下單帳號 ⓘ	F002000-
開始日	2025/09/24
到期日	2025/12/24
本次扣點	14,250
剩餘點數	14,250

確定 取消

目標商品 TAIFEX\_TXF 台指期

績效

當有多帳號時，請選擇欲下單該策略之帳號，一經訂購，該策略僅能以所選之帳號設定下單之執行

確定

策略組合 登出

Copyright © SinoPac Futures All Rights Reserved.

# 訂購期顧策略商品

10. 選擇[訂購期間]、[下單帳號]點選[確定]，出現策略定購內容明細，正確點選[同意]，更正訂單點選[不同意]。

歡迎!! 會員到期日 2026/08/14  
剩餘點數 14,250 儲值

今日訊息 策略列表 策略設定 期顧精選 消費明細

**策略訂購**

年 季 月 週

策略名稱 豐雲1號\_小道瓊

剩餘套數 30 / 30

下單帳號 ① F002000-

開始日 2025/09/24

到期日 2025/12/24

本次扣點 14,250

剩餘點數 14,250

確定 取消

目標商品 TAIFEX\_TXF 台指期  
績效 -4.5 % 扣點 14,250

豐雲3號\_小那指  
目標商品 CME\_NQ 小那指  
績效 -6.42 % 扣點 14,250

豐雲2號\_黃金

策略組合 登出

Copyright © SinoPac Futures All Rights Reserved.

**策略訂購內容明細**

訂購帳號: F002000  
策略名稱: 豐雲1號\_小道瓊  
開始日期: 2025/09/24  
到期日期: 2025/12/24  
訂購點數: -14,250  
剩餘點數: 0

同意 不同意

11. 完成訂購後，會出現在[策略設定]頁面中。

歡迎!! 會員到期日 2026/08/14  
剩餘點數 0 儲值

今日訊息 策略列表 策略設定 期顧精選 消費明細

豐雲1號\_小道瓊

到期日 2025/12/24 交易 當沖

下單帳號 F002000-

設定商品

執行倍數 0 (不跟單) 策略持倉 0

執行狀態

預約設定

設定 續約

策略組合 一鍵設定 登出

Copyright © SinoPac Futures All Rights Reserved.

FUTURES LEGEND

# 豐傳期

策略平台

績效透明  
安心選擇

雲端操作  
智慧參與

一機在手  
交易無礙

從衝動交易到智慧參與

## 策略組合功能說明

# 策略組合功能說明

■ 欲進入平台查詢策略組合，請完成以下步驟。

須為永豐期貨的客戶。

(若您還不是，請先預約開戶，  
或進行線上開戶)

線上開戶

須簽署期貨顧問約。

線上簽署

永豐期貨股份有限公司 | 台北市重慶南路一段2號8樓 | 02-2381-1799 | 114年金管期總字第010號 | 顧問事業部

期權交易財務槓桿高，投資人應依個人財務狀況審慎評估所能承擔之風險。

課程 / 文宣內容資料內容均採用特定軟體，以歷史數據進行繪製及統計，過去之績效及表現不可作為日後獲利之保證。

功能限制：下單系統及輔助工具僅供參考，投資人仍需自行判斷，任何系統參數均需由投資人自行設定，假使資料內容錯誤、延誤或中斷傳輸，而導致交易損失，投資人應自行負責，本公司不負任何法律責任。

# 策略組合功能說明

1. 至[豐傳期]網頁，輸入身分證號與下單密碼，點選確認送出。

策略平台  
FUTURES LEGEND

豐傳期

身分證號 A\*\*\*\*\*

密碼 ....

確認送出

注意事項  
[策略平台]豐傳期僅供期願會員使用，請確認已開戶並簽署期貨顧問委任契約，及條件式下單權利義務約定書，如有相關問題，電郵請洽E-mail：chuehju.lin@sinopac.com。

2. 點擊點我開始。

策略平台  
FUTURES LEGEND

豐傳期

點我開始

登入帳號授權

注意事項  
[策略平台]豐傳期僅供期願會員使用，請確認已開戶並簽署期貨顧問委任契約，及條件式下單權利義務約定書，如有相關問題，電郵請洽E-mail：chuehju.lin@sinopac.com。

3. 進入後點選 [策略組合]。

歡迎!! 會員到期日 2026/08/14 剩餘點數 0 儲值

今日訊息 策略列表 策略設定 期願精選 消費明細

策略組合 登出

Copyright © SinoPac Futures All Rights Reserved.

# 策略組合功能說明

4. 匯率與週期可依預設，也可自行手動調整。

5. 找到欲評估之策略點選 

6. 選擇完成後點選[策略組合評估]。

♥ 豐雲1號_小道瓊			×
CBT_YM 小道瓊	當沖	最大持倉	1
♡ 豐雲7號_白銀(加碼型)			×
CMX_SI 白銀	當沖	最大持倉	2

# 策略組合功能說明

7. 進入評估頁面，可直接了解該組合**是否有降低MDD**。

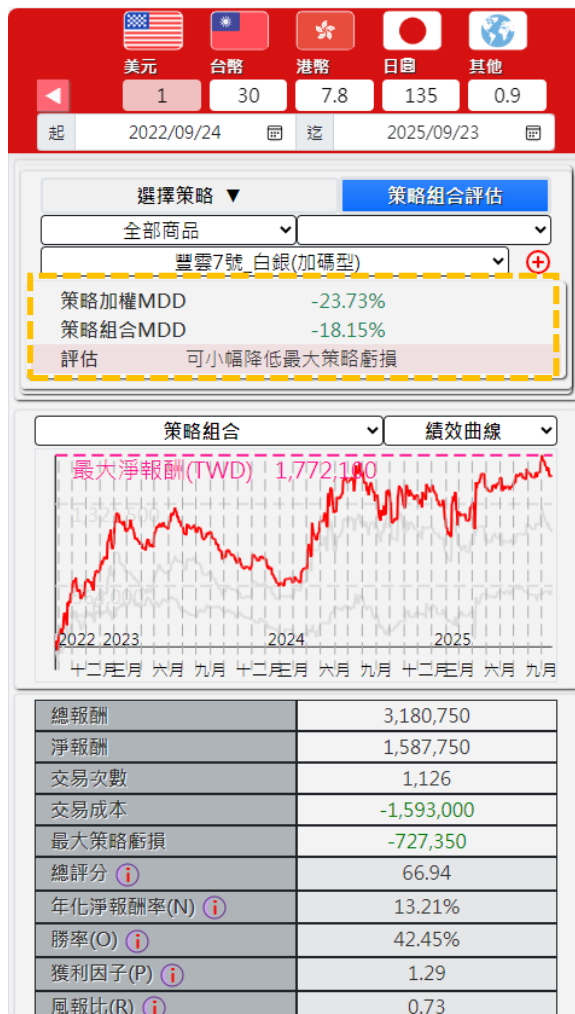

8. 可選擇策略組合/單支策略分析。

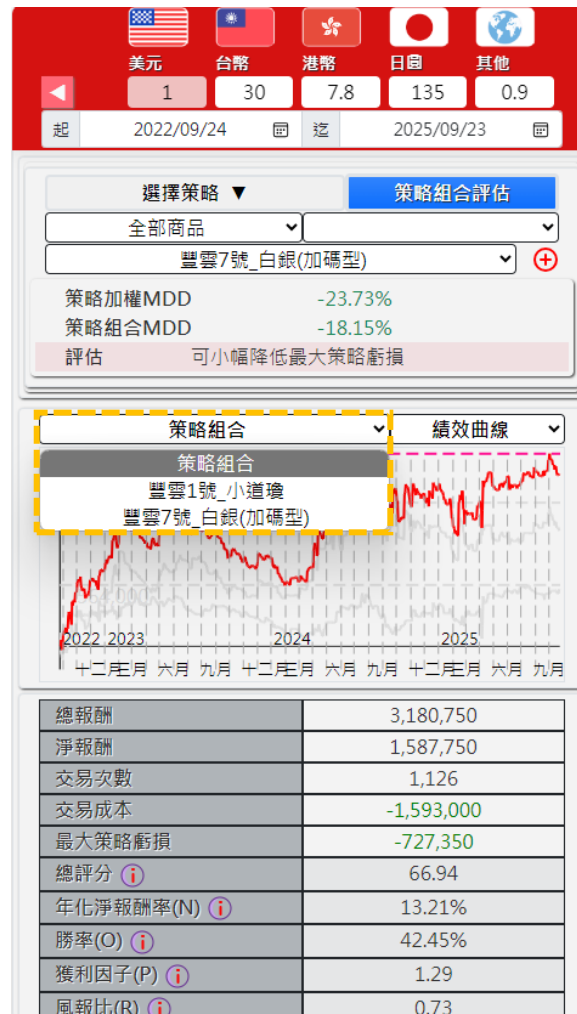

9. 可選擇顯示績效曲線/月報酬率/季報酬率。

# 策略組合功能說明

10. 下滑可看到統計分析表、  
績效五角圖、建議資金

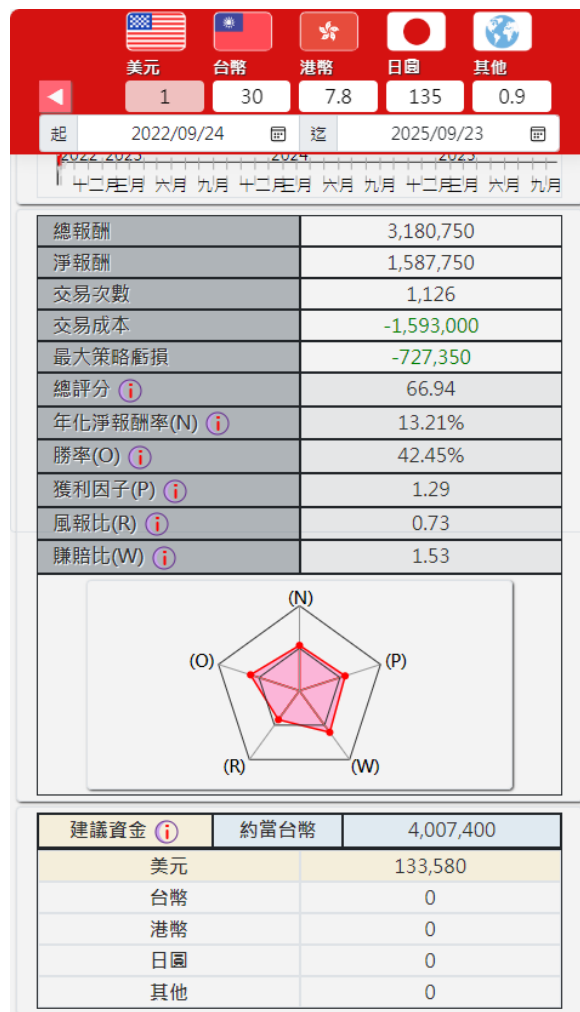

11. 點選 ⓘ 將出現說明

12. 欲重新選擇策略組合點選[選擇策略]。

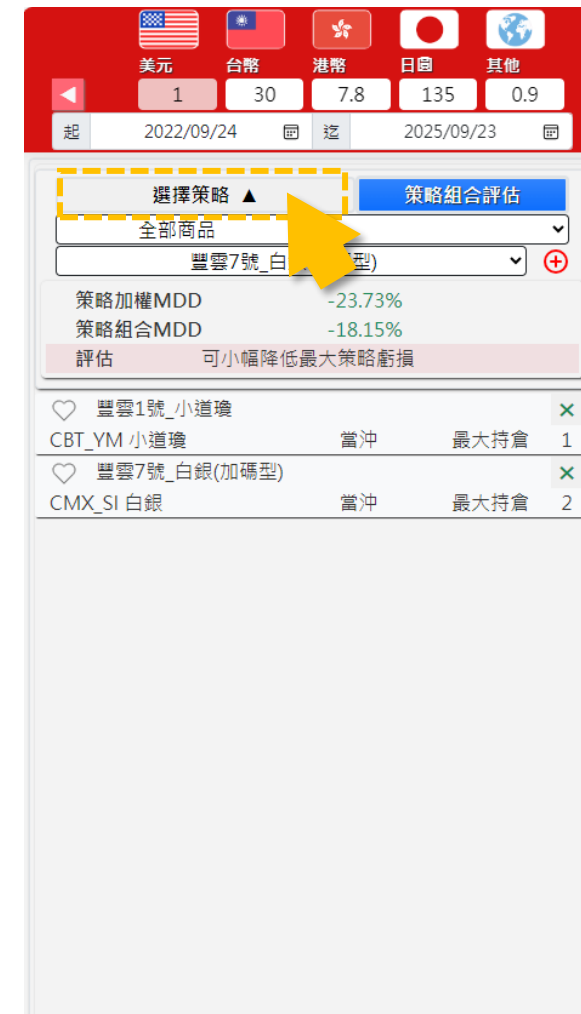

# 策略組合功能說明

13. 可增加或刪除策略，  
重新進行策略組合評估。

策略名稱	策略加權MDD	策略組合MDD	評估
傳說一號_台指期(加碼型)	-23.73%	-18.15%	可小幅降低最大策略虧損

策略名稱	策略加權MDD	策略組合MDD	評估
豐雲7號_白銀(加碼型)	-23.73%	-18.15%	可小幅降低最大策略虧損
CMX_SI 白銀	-23.73%	-18.15%	可小幅降低最大策略虧損
傳說一號_台指期(加碼型)	-23.73%	-18.15%	可小幅降低最大策略虧損
TAIFEX_TXF 台指期	-23.73%	-18.15%	可小幅降低最大策略虧損

增加

刪除

14. 點選  離開策略組合，  
回到首頁

策略名稱	策略加權MDD	策略組合MDD	評估
傳說一號_台指期(加碼型)	-23.73%	-18.15%	可小幅降低最大策略虧損

策略名稱	策略加權MDD	策略組合MDD	評估
豐雲7號_白銀(加碼型)	-23.73%	-18.15%	可小幅降低最大策略虧損
CMX_SI 白銀	-23.73%	-18.15%	可小幅降低最大策略虧損
傳說一號_台指期(加碼型)	-23.73%	-18.15%	可小幅降低最大策略虧損
TAIFEX_TXF 台指期	-23.73%	-18.15%	可小幅降低最大策略虧損

FUTURES LEGEND

# 豐傳期

策略平台

績效透明  
安心選擇

雲端操作  
智慧參與

一機在手  
交易無礙

從衝動交易到智慧參與

## 期顧條件單設定

## 期顧條件單設定 注意事項!!

- 1 當已訂閱的策略觸發時，欲進行下單，須設定“當日執行”或“預約設定”。
- 2 設定“當日執行”，請於清盤時間後，進行設定。  
(清盤時間：夏令為上午5:30，冬令為上午6:30。)
- 3 預約設定可預約**下個營業日**開始之執行，最長30日。
- 4 啟動期顧條件單時，請**確認未平倉與策略持倉是否相符**。
- 5 商品契約**最後交易日前**，留意推播與簡訊換倉通知，**注意交易契約月份是否相符**。
- 6 使用“預約設定”設定多日之執行，請定期檢視**未平倉與策略持倉是否相符**。

# 期顧條件單設定

1. 至[豐傳期]網頁，輸入身分證號與下單密碼，點選確認送出。

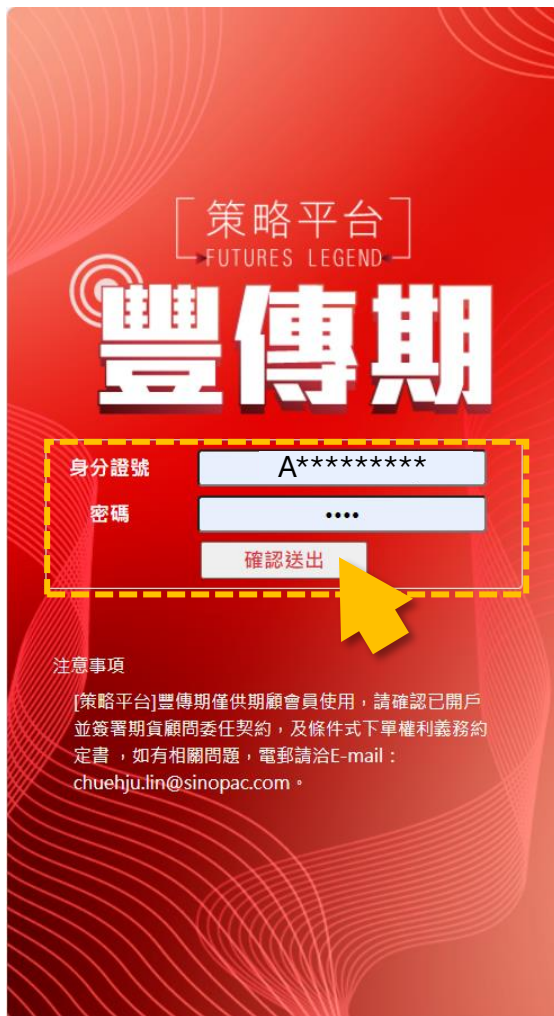

策略平台  
FUTURES LEGEND

豐傳期

身分證號 A\*\*\*\*\*

密碼 .....

確認送出

注意事項  
[策略平台]豐傳期僅供期顧會員使用，請確認已開戶並簽署期貨顧問委任契約，及條件式下單權利義務約定書，如有相關問題，電郵請洽E-mail：chuehju.lin@sinopac.com。

2. 點擊點我開始。

策略平台  
FUTURES LEGEND

豐傳期

點我開始

登入帳號授權

注意事項  
[策略平台]豐傳期僅供期顧會員使用，請確認已開戶並簽署期貨顧問委任契約，及條件式下單權利義務約定書，如有相關問題，電郵請洽E-mail：chuehju.lin@sinopac.com。

3. 至[策略設定]

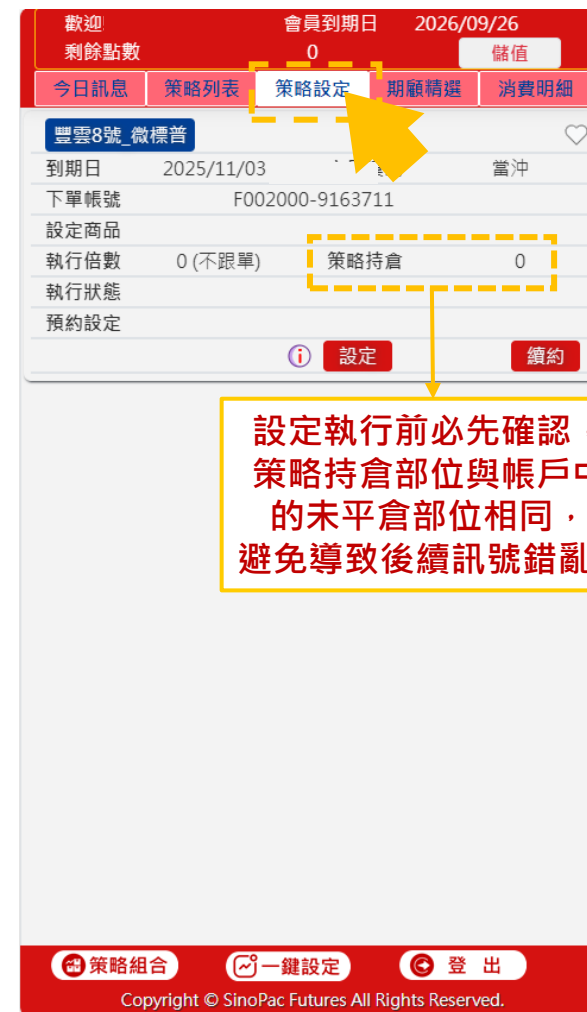

歡迎 會員到期日 2026/09/26  
剩餘點數 0 儲值

今日訊息 策略列表 策略設定 期顧精選 消費明細

豐雲8號 微標普

到期日 2025/11/03 當沖

下單帳號 F002000-9163711

設定商品

執行倍數 0 (不跟單) 策略持倉 0

執行狀態

預約設定

設定 續約

設定執行前必先確認，策略持倉部位與帳戶中的未平倉部位相同，避免導致後續訊號錯亂。

策略組合 一鍵設定 登出

Copyright © SinoPac Futures All Rights Reserved.

# 期顧條件單設定

## 5. 找到欲執行的策略點選[設定]

歡迎!! 會員到期日 2026/09/26  
剩餘點數 0 儲值

今日訊息 策略列表 策略設定 期顧精選 消費明細

豐雲8號\_微標普

到期日	2025/11/03	交易模式	當沖
下單帳號	F002000		
設定商品			
執行倍數	0 (不跟單)	策略持倉	0
執行狀態			
預約設定			

設定 續約

策略組合 一鍵設定 登出

Copyright © SinoPac Futures All Rights Reserved.

## 6. 出現豐傳期『策略啟動條件下單聲明』，閱讀後如同意點選[同意]。

歡迎!! 會員到期日 2026/09/26  
剩餘點數 0 儲值

今日訊息 策略列表 策略設定 期顧精選 消費明細

豐傳期『策略啟動條件下單聲明』

一、豐傳期中之策略，以下稱【本策略】：  
二、依金融監督管理委員會證券期貨局證期(期)字第1060017098號規定，提供具條件下單執行委託下單功能之期顧策略平台從事下單應遵循之規定，使用者須同意以下：  
1.使用者已知本策略內容與特性。  
2.使用者每日需重新設定條件下單內容。  
3.使用者已知歷史績效且不為未來獲利之保證。  
4.使用者已知此為條件下單執行委託下單。  
5.使用者已知可能面臨斷線、斷電、網路壅塞、個人電腦或裝置異常導致啟用條件下單執行委託下單後，若中斷條件下單執行將影響策略執行有效性，而可能產生交易損失之風險。  
6.使用者已知因市場流動性或行情過大，導致的成交價與建議參考價相距過大的可能風險。  
三、對以上或未提及但有相關之風險，本公司不具法律責任亦不負賠償責任。  
四、本公司對本策略不作任何投資決策之依據或未來獲利保證，使用者若依據本軟體提供之內容進行投資決策，須完全自負盈虧之責任。  
五、使用者已知策略設定時選擇策略預設，其執行之商品契約月份為所屬策略之預設契約月份。  
六、使用者已知策略目前部位，並確定與將啟動條件下單的帳戶部位方向一致，且條件下單皆以自動倉別及範圍市價執行。  
**台端是否同意本公司上述說明以啟動條件下單**

同意 不同意

策略組合 一鍵設定 登出

Copyright © SinoPac Futures All Rights Reserved.

# 期顧條件單設定「當日執行」

## 當日執行

歡迎!! 會員到期日 2026/09/26 剩餘點數 0 儲值

今日訊息 策略列表 策略設定 期顧精選 消費明細

策略設定 當日執行 預約設定

下單帳號	F002000
策略名稱	豐雲8號_微標普
商品代碼名稱	CME_MES 微標普
商品契約年月	策略預設
設定倍數	0 (不跟單)
預約設定	起 2025/月/dd 迄 2025/月/dd

當日執行 預約設定 取消

策略組合 一鍵設定 登出

Copyright © SinoPac Futures All Rights Reserved.

歡迎!! 會員到期日 2026/09/26 剩餘點數 0 儲值

今日訊息 策略列表 策略設定 期顧精選 消費明細

策略設定 當日執行 預約設定

下單帳號	F002000
策略名稱	豐雲8號_微標普
商品代碼名稱	CME_MES 微標普
商品契約年月	策略預設
設定倍數	1 (正向跟單)
預約設定	設定倍數 1 (正向跟單) 0 (不跟單) -1 (反向跟單)

當日執行 預約設定 取消

策略組合 一鍵設定 登出

Copyright © SinoPac Futures All Rights Reserved.

請選擇：  
交易商品代碼名稱  
契約年約：建議選擇策略預設  
設定倍數：1(正向跟單)、0(不跟單)、-1(反向跟單)

歡迎!! 會員到期日 2026/09/26 剩餘點數 0 儲值

今日訊息 策略列表 策略設定 期顧精選 消費明細

策略設定 當日執行 預約設定

下單帳號	F002000
策略名稱	豐雲8號_微標普
商品代碼名稱	CME_MES 微標普
商品契約年月	策略預設
設定倍數	1 (正向跟單)
預約設定	起 2025/月/dd 迄 2025/月/dd

當日執行 預約設定 取消

策略組合 一鍵設定 登出

Copyright © SinoPac Futures All Rights Reserved.

# 期顧條件單設定「預約設定」

## 預約設定

歡迎!! 會員到期日 2026/09/26  
剩餘點數 0 儲值

今日訊息 策略列表 策略設定 期顧精選 消費明細

策略設定 當日執行 預約設定

下單帳號	F002000-!
策略名稱	豐雲8號_微標普
商品代碼名稱	CME_MES 微標普
商品契約年月	策略預設
設定倍數	1 (正向跟單)
預約設定	起 2025/10/24 迄 2025/11/03

當日執行 預約設定 取消

策略組合 登出

Copyright © SinoPac Futures All Rights Reserved.

歡迎!! 會員到期日 2026/09/26  
剩餘點數 0 儲值

今日訊息 策略列表 策略設定 期顧精選 消費明細

策略設定 當日執行 預約設定

下單帳號	F002000-!
策略名稱	豐雲8號_微標普
商品代碼名稱	CME_MES 微標普
商品契約年月	策略預設
設定倍數	1 (正向跟單)
預約設定	設定倍數 1 (正向跟單) 0 (不跟單) -1 (反向跟單)

當日執行 預約設定 取消

策略組合 登出

Copyright © SinoPac Futures All Rights Reserved.

請選擇：  
交易商品代碼名稱  
契約年約：建議選擇策略預設  
設定倍數：1(正向跟單)、0(不跟單)、-1(反向跟單)

歡迎!! 會員到期日 2026/09/26  
剩餘點數 0 儲值

今日訊息 策略列表 策略設定 期顧精選 消費明細

策略設定 當日執行 預約設定

下單帳號	F002000-
策略名稱	豐雲8號_微標普
商品代碼名稱	CME_MES 微標普
商品契約年月	策略預設
設定倍數	1 (正向跟單)
預約設定	起 2025/10/24 迄 2025/11/03

當日執行 預約設定 取消

策略組合 登出

Copyright © SinoPac Futures All Rights Reserved.

預約設定：最久可選30日

# 期顧條件單設定

完成設定後，回到策略設定頁面

當日執行的設定內容

歡迎

會員到期日

2026/09/26

剩餘點數

0

儲值

今日訊息

策略列表

策略設定

期顧精選

消費明細

豐雲8號\_微標普

到期日

2025/11/03

交易模式

當沖

下單帳號

F002000-

設定商品

CME\_MES.策略預設 微標普

執行倍數

1 (正向跟單)

策略持倉

0

執行狀態

預約設定

CME\_MES.策略預設，倍數: 1，期間:  
2025/10/24 ~ 2025/11/03

設定

續約

策略組合

一鍵設定

登出

Copyright © SinoPac Futures All Rights Reserved.

預約設定的設定內容

FUTURES LEGEND

# 豐傳期

策略平台

績效透明  
安心選擇

雲端操作  
智慧參與

一機在手  
交易無礙

從衝動交易到智慧參與

## 期顧條件單「一鍵設定」

## 期顧條件單設定 注意事項!!

- 1 當已訂閱的策略觸發時，欲進行下單，須設定“當日執行”或“預約設定”。
- 2 設定“當日執行”，請於清盤時間後，進行設定。  
(清盤時間：夏令為上午5:30，冬令為上午6:30。)
- 3 預約設定可預約**下個營業日**開始之執行，最長30日。
- 4 啟動期顧條件單時，請**確認未平倉與策略持倉是否相符**。
- 5 商品契約**最後交易日前**，留意推播與簡訊換倉通知，**注意交易契約月份是否相符**。
- 6 使用“預約設定”設定多日之執行，請定期檢視**未平倉與策略持倉是否相符**。

# 期顧條件單「一鍵設定」

1. 至[豐傳期]網頁，輸入身分證號與下單密碼，點選確認送出。

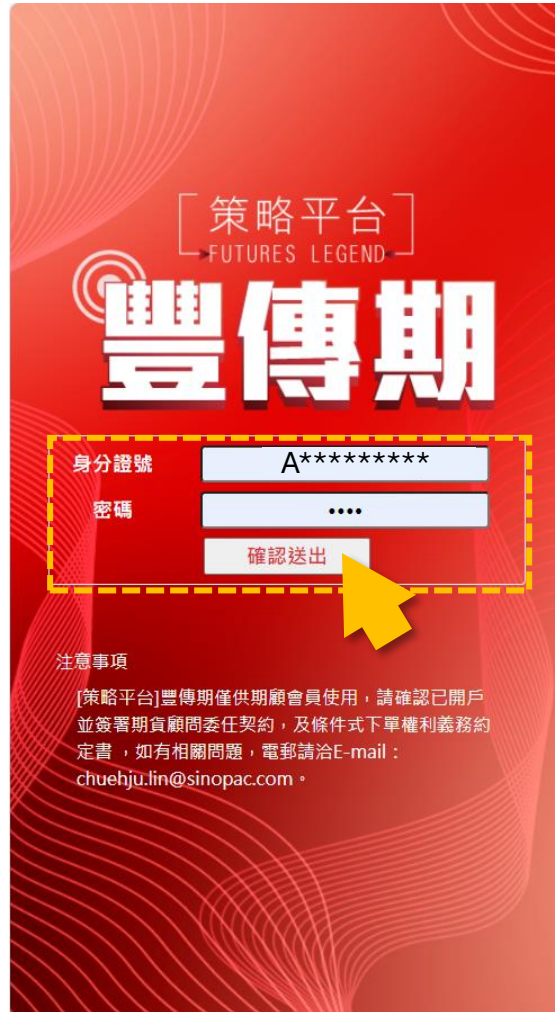

策略平台  
FUTURES LEGEND

## 豐傳期

身分證號 A\*\*\*\*\*  
密碼 ....  
確認送出

注意事項  
[策略平台]豐傳期僅供期顧會員使用，請確認已開戶並簽署期貨顧問委任契約，及條件式下單權利義務約定書，如有相關問題，電郵請洽E-mail：  
chuehju.lin@sinopac.com。

2. 點擊點我開始。

策略平台  
FUTURES LEGEND

## 豐傳期

點我開始

登入帳號授權

注意事項  
[策略平台]豐傳期僅供期顧會員使用，請確認已開戶並簽署期貨顧問委任契約，及條件式下單權利義務約定書，如有相關問題，電郵請洽E-mail：  
chuehju.lin@sinopac.com。

3. 至[策略設定]

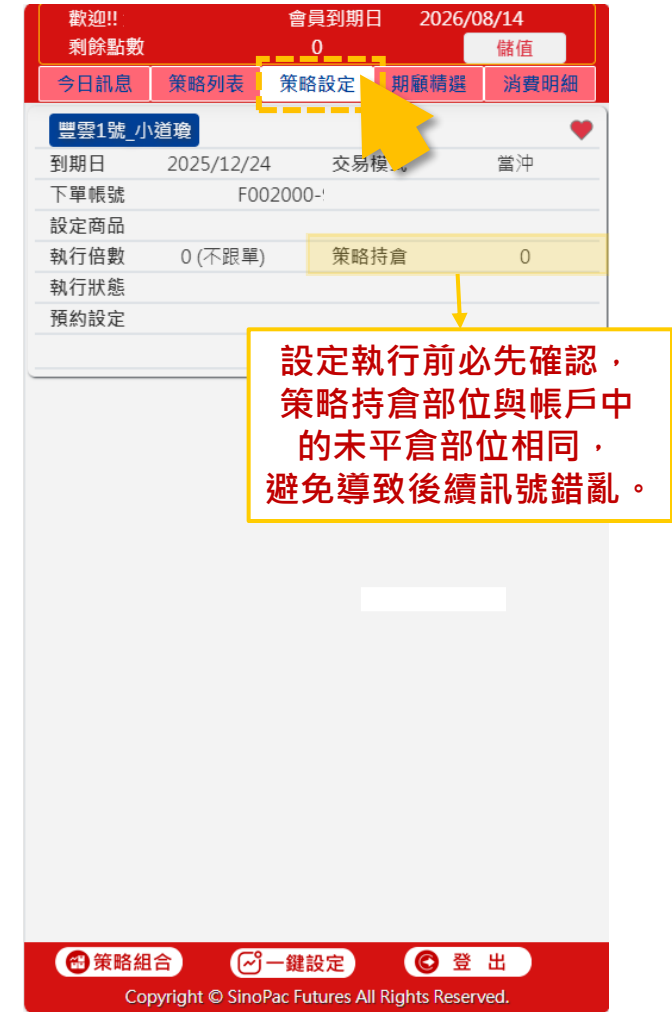

歡迎!! 會員到期日 2026/08/14  
剩餘點數 0 儲值

今日訊息 策略列表 策略設定 期顧精選 消費明細

豐雲1號\_小道瓊

到期日	2025/12/24	交易模	當沖
下單帳號	F002000-I		
設定商品			
執行倍數	0 (不跟單)	策略持倉	0
執行狀態			
預約設定			

設定執行前必先確認，策略持倉部位與帳戶中的未平倉部位相同，避免導致後續訊號錯亂。

策略組合 一鍵設定 登出

Copyright © SinoPac Futures All Rights Reserved.

# 期顧條件單「一鍵設定」

## 4. 點選[一鍵設定]

歡迎!! 會員到期日 2026/08/14  
剩餘點數 0 儲值

今日訊息 策略列表 策略設定 期顧精選 消費明細

豐雲1號\_小道瓊

到期日	2025/12/24	交易模式	當沖
下單帳號	F002000-9163711		
設定商品			
執行倍數	0 (不跟單)		0
執行狀態			
預約設定			

設定 續約

策略組合 一鍵設定 登出

Copyright © SinoPac Futures All Rights Reserved.

## 5. 出現豐傳期『策略啟動條件下單聲明』

歡迎!! 會員到期日 2026/08/14  
剩餘點數 0 儲值

今日訊息 策略列表 策略設定 期顧精選 消費明細

豐傳期『策略啟動條件下單聲明』

一、豐傳期中之策略，以下稱【本策略】：  
二、依金融監督管理委員會證券期貨局證期(期)字第1060017098號規定，提供具條件下單執行委託下單功能之期顧策略平台從事下單應遵循之規定，使用者須同意以下：  
1. 使用者已知本策略內容與特性。  
2. 使用者每日需重新設定條件下單內容。  
3. 使用者已知歷史績效且不為未來獲利之保證。  
4. 使用者已知此為條件下單執行委託下單。  
5. 使用者已知可能面臨斷線、斷電、網路壅塞、個人電腦或裝置異常導致啟用條件下單執行委託下單後，若中斷條件下單執行將影響策略執行有效性，而可能產生交易損失之風險。  
6. 使用者已知因市場流動性或行情過大，導致的成交價與建議參考價相距過大的可能風險。  
三、對以上或未提及但有關連之風險，本公司不具法律責任亦不負賠償責任。  
四、本公司對本策略不作任何投資決策之依據或未來獲利保證，使用者若依據本軟體提供之內容進行投資決策，須完全自負盈虧之責任。  
五、使用者已知策略設定時選擇策略預設，其執行之商品契約月份為所屬策略之預設契約月份。  
六、使用者已知策略目前部位，並確定與將啟動條件下單的帳戶部位方向一致，且條件下單皆以自動倉別及範圍市價執行。  
**台端是否同意本公司上述說明以啟動條件下單**

同意 不同意

策略組合 一鍵設定 登出

Copyright © SinoPac Futures All Rights Reserved.

## 6. 閱讀後如同意點選[同意]

歡迎!! 洪少泉 會員到期日 2026/08/14  
剩餘點數 0 儲值

今日訊息 策略列表 策略設定 期顧精選 消費明細

豐傳期『策略啟動條件下單聲明』

一、豐傳期中之策略，以下稱【本策略】：  
二、依金融監督管理委員會證券期貨局證期(期)字第1060017098號規定，提供具條件下單執行委託下單功能之期顧策略平台從事下單應遵循之規定，使用者須同意以下：  
1. 使用者已知本策略內容與特性。  
2. 使用者每日需重新設定條件下單內容。  
3. 使用者已知歷史績效且不為未來獲利之保證。  
4. 使用者已知此為條件下單執行委託下單。  
5. 使用者已知可能面臨斷線、斷電、網路壅塞、個人電腦或裝置異常導致啟用條件下單執行委託下單後，若中斷條件下單執行將影響策略執行有效性，而可能產生交易損失之風險。  
6. 使用者已知因市場流動性或行情過大，導致的成交價與建議參考價相距過大的可能風險。  
三、對以上或未提及但有關連之風險，本公司不具法律責任亦不負賠償責任。  
四、本公司對本策略不作任何投資決策之依據或未來獲利保證，使用者若依據本軟體提供之內容進行投資決策，須完全自負盈虧之責任。  
五、使用者已知策略設定時選擇策略預設，其執行之商品契約月份為所屬策略之預設契約月份。  
六、使用者已知策略目前部位，並確定與將啟動條件下單的帳戶部位方向一致，且條件下單皆以自動倉別及範圍市價執行。  
**台端是否同意本公司上述說明以啟動條件下單**

同意 不同意

策略組合 一鍵設定 登出

Copyright © SinoPac Futures All Rights Reserved.

# 期顧條件單「一鍵設定」

## 7. 點選[當日執行]或[預約設定]

歡迎!! 會員到期日 2026/08/14  
剩餘點數 0 儲值

今日訊息 策略列表 策略設定 期顧精選 消費明細

當日執行 預約設定

下單帳號		策略名稱	
商品代碼名稱	商品契約年月	倍數	
預約設定			
F002000- 豐雲1號_小道瓊			
CBT_YM 小道瓊	策略預設	1 (正...	
起 2025/12/dd	迄 2025/12/dd		

確定 取消

策略組合 一鍵設定 登出

Copyright © SinoPac Futures All Rights Reserved.

歡迎!! 會員到期日 2026/08/14  
剩餘點數 0 儲值

今日訊息 策略列表 策略設定 期顧精選 消費明細

當日執行 預約設定

下單帳號		策略名稱	
商品代碼名稱	商品契約年月	倍數	
預約設定			
F002000- 豐雲1號_小道瓊			
CBT_YM 小道瓊	策略預設	1 (正...	
起 2025/12/11	迄 2025/12/24		

確定 取消

策略組合 一鍵設定 登出

Copyright © SinoPac Futures All Rights Reserved.

## 8. 選擇各策略之商品契約年月 (預設為：策略預設)

歡迎!! 會員到期日 2026/08/14  
剩餘點數 0 儲值

今日訊息 策略列表 策略設定 期顧精選 消費明細

當日執行 預約設定

下單帳號		策略名稱	
商品代碼名稱	商品契約年月	倍數	
預約設定			
F002000- 豐雲1號_小道瓊			
CBT_YM 小道瓊	策略預設	1 (正...	
起 2025/12/11	迄 2025/12/24		

商品契約年月  
策略預設  
202512  
202603  
202606  
202609  
202612

確定 取消

策略組合 一鍵設定 登出

Copyright © SinoPac Futures All Rights Reserved.

# 期顧條件單「一鍵設定」

## 9. 選擇各策略之設定倍數

歡迎!! 會員到期日 2026/08/14 剩餘點數 0 儲值

今日訊息 策略列表 策略設定 期顧精選 消費明細

當日執行 預約設定

下單帳號 策略名稱

商品代碼名稱 商品契約年月 倍數

預約設定

F002000 豐雲1號\_小道瓊

CBT\_YM 小道瓊 策略預設 1 (正...)

起 2025/12/11 迄 2025/12/24

設定倍數

1 (正向跟單)

0 (不跟單)

-1 (反向跟單)

確定

策略組合 一鍵設定 登出

Copyright © SinoPac Futures All Rights Reserved.

## 10. 設定完成後點選[確定]

[當日執行]顯示當日執行設定成功

歡迎!! 會員到期日 2026/08/14 剩餘點數 0 儲值

今日訊息 策略列表 策略設定 期顧精選 消費明細

當日執行 預約設定

下單帳號 策略名稱

商品代碼名稱 商品契約年月 倍數

預約設定

F002000- 豐雲1號\_小道瓊

CBT\_YM 小道瓊 策略預設 1 (正...)

起 2025/12/dd 迄 2025/12/dd

確定 取消

當日執行設定成功

確定

策略組合 一鍵設定 登出

Copyright © SinoPac Futures All Rights Reserved.

[預約設定]顯示各策略設定之內容

歡迎!! 會員到期日 2026/08/14 剩餘點數 0 儲值

今日訊息 策略列表 策略設定 期顧精選 消費明細

當日執行 預約設定

下單帳號 策略名稱

商品代碼名稱 商品契約年月 倍數

預約設定

F002000 豐雲1號\_小道瓊

CBT\_YM 小道瓊 策略預設 1 (正...)

起 2025/12/11 迄 2025/12/24

確定 取消

豐雲1號\_小道瓊，設定: CBT\_YM.策略預設，倍數: 1，預約設定期間 2025/12/11 ~ 2025/12/24。

確定

策略組合 一鍵設定 登出

Copyright © SinoPac Futures All Rights Reserved.

# 期顧條件單「一鍵設定」

當日執行的設定內容

歡迎!!

會員到期日 2026/08/14

剩餘點數 0

儲值

今日訊息

策略列表

策略設定

期顧精選

消費明細

豐雲1號\_小道瓊

到期日 2025/12/24

交易模式 當沖

下單帳號 F002000

設定商品 CBT\_YM.策略預設\_小道瓊

執行倍數 1 (正向跟單)

策略持倉 0

執行狀態

預約設定 CBT\_YM.策

期間: 2025/12/11 ~ 2025/12/24

設定

續約

策略組合

一鍵設定

登出

Copyright © SinoPac Futures All Rights Reserved.

預約設定的設定內容

