

台指期晨報

永豐期貨顧問事業部編製



夜盤期權籌碼 (單日交易淨部位, 單位: 口/億元)

| | 大台 (口數) | 小台 (口數) | 微台 (口數) | 大台+ 小台/4+ 微台/20 | Call (口數) | Put (口數) | Call (金額) | Put (金額) |
|----|------------|------------|------------|-----------------------|--------------|-------------|--------------|-------------|
| 外資 | -1603 | -2616 | -552 | -2284.6 | -307 | +756 | -0.078 | +0.215 |
| 投信 | 0 | 0 | 0 | 0 | 0 | 0 | 0 | 0 |
| 自營 | +789 | -291 | -10504 | +191.1 | -4176 | +3031 | -0.310 | +0.456 |
| 合計 | -814 | -2907 | -11056 | -2094 | -4483 | +3787 | -0.388 | +0.670 |

歐美收盤行情表

| 標的 | 收盤 | 漲跌 | 漲跌幅 | 今年以來 | 0% (52週低) | ↔ | 100% (52週高) |
|--------|------------|---------|--------|--------|--------------|---|----------------|
| 道瓊指數 | 49141.93 | -25.86 | -0.05% | +2.2% | | | 87% |
| 標普五百 | 7138.8 | -35.11 | -0.49% | +4.3% | | | 98% |
| 那斯達克 | 24663.8 | -223.30 | -0.90% | +6.1% | | | 97% |
| 費城半導 | 10035.5781 | -372.46 | -3.58% | +41.7% | | | 92% |
| 羅素2000 | 2756.0505 | -32.14 | -1.15% | +11.0% | | | 93% |
| 美元指數 | 98.6 | +0.10 | +0.10% | +0.3% | 47% | | |
| VIX指數 | 17.8299 | -0.19 | -1.05% | +19.3% | 20% | | |
| 時報金融 | 10332.79 | +11.70 | +0.11% | +4.0% | | | 76% |
| 法國CAC | 8104.0898 | -37.83 | -0.46% | -0.6% | | | 53% |
| 德國DAX | 24018.2597 | -65.27 | -0.27% | -1.9% | | | 59% |

亞洲收盤行情表

| 標的 | 收盤 | 漲跌 | 漲跌幅 | 今年以來 | 0% (52週低) | ↔ | 100% (52週高) |
|------|-----------|---------|--------|--------|--------------|---|----------------|
| 加權指數 | 39521.73 | -94.90 | -0.24% | +36.5% | | | 97% |
| 日經指數 | 59917.46 | -619.90 | -1.02% | +19.0% | | | 96% |
| 韓國指數 | 6641.02 | +25.99 | +0.39% | +57.6% | | | 98% |
| 上證指數 | 4078.6374 | -7.71 | -0.19% | +2.8% | | | 87% |
| 恆生指數 | 25679.78 | -245.87 | -0.95% | +0.2% | | | 62% |
| 海峽指數 | 4887.69 | -5.04 | -0.10% | +5.2% | | | 88% |
| 印度指數 | 23995.7 | -97.00 | -0.40% | -8.2% | 43% | | |
| 印尼指數 | 7072.39 | -34.13 | -0.48% | -18.2% | 14% | | |
| 泰國指數 | 1480.2 | +1.07 | +0.07% | +17.5% | | | 87% |
| 越南指數 | 1875.84 | +22.55 | +1.22% | +5.1% | | | 94% |

重要美股表現

| 標的 | 收盤 | 漲跌 | 漲跌幅 | 標的 | 收盤 | 漲跌 | 漲跌幅 |
|------|--------|--------|--------|------|--------|--------|--------|
| 蘋果 | 270.71 | +3.10 | +1.16% | 高通 | 150 | -0.26 | -0.17% |
| 亞馬遜 | 259.7 | -1.42 | -0.54% | 美光 | 504.29 | -20.27 | -3.86% |
| 谷歌 | 349.81 | -0.53 | -0.15% | 特斯拉 | 376.02 | -2.65 | -0.70% |
| 臉書 | 671.34 | -7.28 | -1.07% | 美孚石油 | 150.56 | +2.37 | +1.60% |
| 奈飛 | 92.295 | +0.92 | +1.01% | 梅西百貨 | 19.43 | -0.58 | -2.90% |
| 微軟 | 429.25 | +4.43 | +1.04% | 沃爾瑪 | 127.59 | 0 | 0 |
| 英特爾 | 84.52 | -0.47 | -0.55% | 家得寶 | 329.06 | -3.24 | -0.98% |
| 台積電A | 392.34 | -12.64 | -3.12% | 耐吉 | 45.03 | -0.11 | -0.24% |
| 輝達 | 213.07 | -3.54 | -1.63% | 摩根大通 | 311.45 | -0.18 | -0.06% |
| 德州儀器 | 265 | -4.50 | -1.67% | 輝瑞製藥 | 26.48 | -0.31 | -1.16% |

台灣期交所夜盤行情表

| 商品 | 月份 | 收盤 | 漲跌 | 漲跌幅 | 成交量 | 合約歷史高 | 合約歷史低 |
|-----|----|---------|----------|-------|--------|---------|--------|
| 台指 | 05 | 39461 | -272 ↓ | 0.68% | 55589 | 40458 | 31357 |
| | 06 | 39548 | -266 ↓ | 0.67% | 627 | 40521 | 20819 |
| 小台指 | W5 | 39316 | -223 ↓ | 0.56% | 170 | 40188 | 36927 |
| | W1 | 39250 | -338 ↓ | 0.85% | 16 | 40155 | 37564 |
| | 05 | 39464 | -269 ↓ | 0.68% | 154833 | 40449 | 31345 |
| 微台指 | 05 | 39455 | -278 ↓ | 0.70% | 214168 | 40445 | 31308 |
| | 06 | 39543 | -271 ↓ | 0.68% | 11538 | 40532 | 20700 |
| 電子 | 05 | 2534.65 | -28.85 ↓ | 1.13% | 203 | 2620.35 | 1976.2 |
| | 06 | 2541.4 | -26.95 ↓ | 1.05% | 2 | 2541.4 | 2485 |

台灣期交所夜盤行情表

| 商品 | 月份 | 收盤 | 漲跌 | 漲跌幅 | 成交量 | 合約歷史高 | 合約歷史低 |
|-------|----|--------|----------|-------|-----|---------|---------|
| 道瓊 | 06 | 49411 | +6 ↑ | 0.01% | 51 | 50949 | 45120 |
| | 09 | 49790 | +94 ↑ | 0.19% | 2 | 50799 | 45815 |
| 標普500 | 06 | 7173.5 | -26.75 ↓ | 0.37% | 1 | 7207.75 | 6370 |
| | 09 | 7230 | -22.75 ↓ | 0.31% | 8 | 7235 | 6489.75 |
| 那斯達克 | 06 | 27228 | -169 ↓ | 0.62% | 209 | 27550 | 23060 |
| | 09 | 27344 | -286 ↓ | 1.04% | 3 | 27700 | 23490 |
| 黃金 | 06 | - | - | - | - | 5486 | 4304.3 |
| | 08 | - | - | - | - | - | - |
| 台幣黃金 | 06 | 17647 | -208 ↓ | 1.16% | 34 | 20933 | 16176 |
| | 08 | - | - | - | - | 18655.5 | 18219 |
| 布蘭特 | 06 | 3500 | +11 ↑ | 0.32% | 32 | 3575 | 2172 |
| | 07 | 3296 | +96 ↑ | 3.00% | 19 | 3328 | 2750 |

台灣期交所夜盤行情表

| 商品 | 月份 | 收盤 | 漲跌 | 漲跌幅 | 成交量 | 合約歷史高 | 合約歷史低 |
|-----|----|--------|---------|-----|-------|--------|--------|
| 歐元 | 06 | - | - | ▪ | - | 1.2063 | 1.1478 |
| | 09 | - | - | ▪ | - | 1.1857 | 1.1565 |
| 日圓 | 06 | 158.95 | -0.04 | ↓ | 0.03% | 159.2 | 150.8 |
| | 09 | 157.93 | +0.62 | ↑ | 0.39% | 157.93 | 155.76 |
| 英鎊 | 06 | 1.347 | -0.0034 | ↓ | 0.25% | 1.364 | 1.3198 |
| | 09 | 0 | -0.0027 | ↓ | 0.27% | 1.3524 | 1.3254 |
| 澳幣 | 06 | - | - | ▪ | - | 0.7183 | 0.6691 |
| | 09 | - | - | ▪ | - | 0.7145 | 0.6939 |
| 大美人 | 05 | - | - | ▪ | - | 6.8986 | 6.7929 |
| | 06 | - | - | ▪ | - | 7.046 | 6.7853 |
| 小美人 | 05 | - | - | ▪ | - | 6.8936 | 6.7976 |
| | 06 | - | - | ▪ | - | 7.112 | 6.7704 |

上市融資餘額(億元)

4571.1

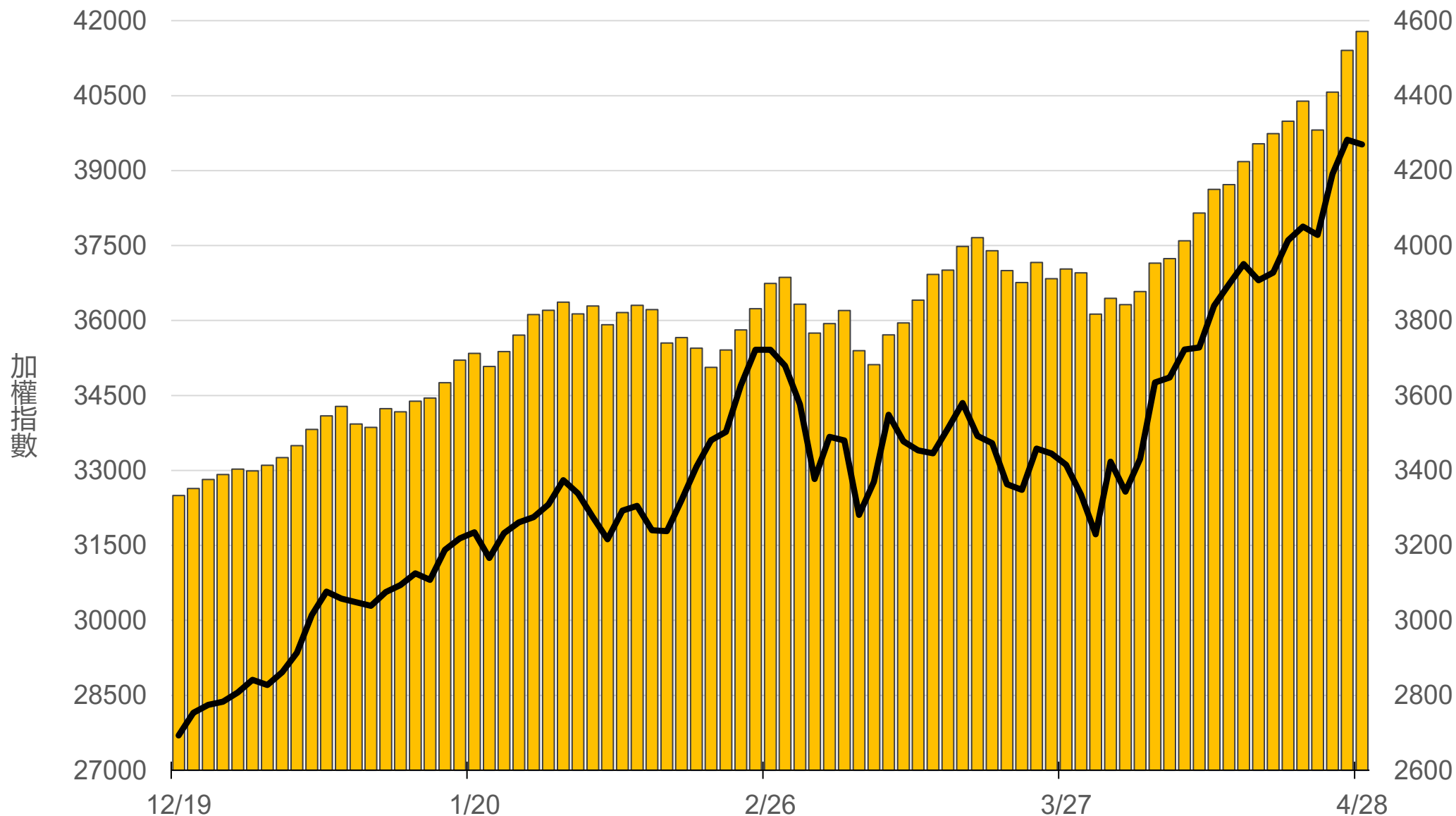

上市融券餘額(萬張)

19.8

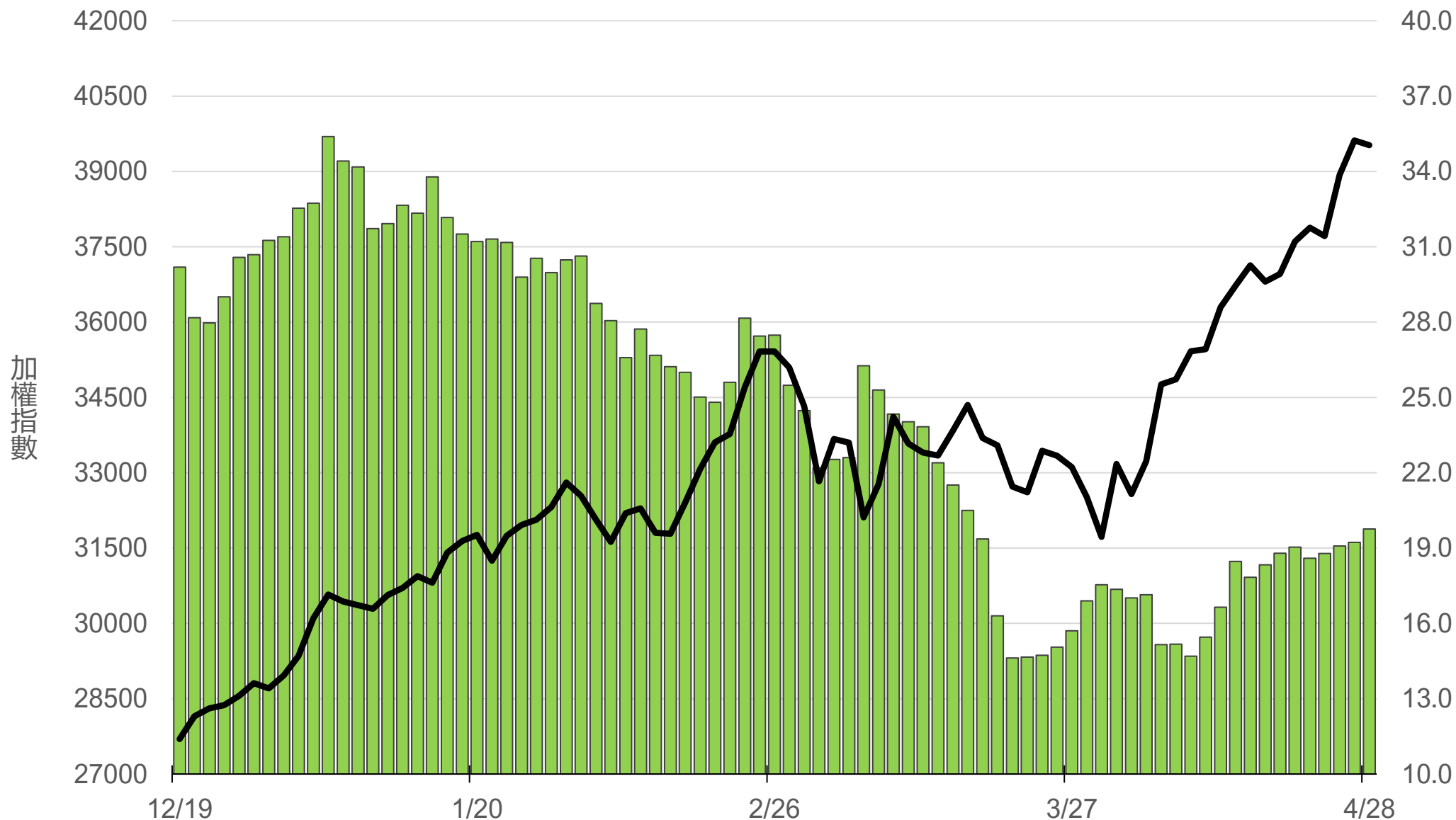

上櫃融資餘額(億元)

1761

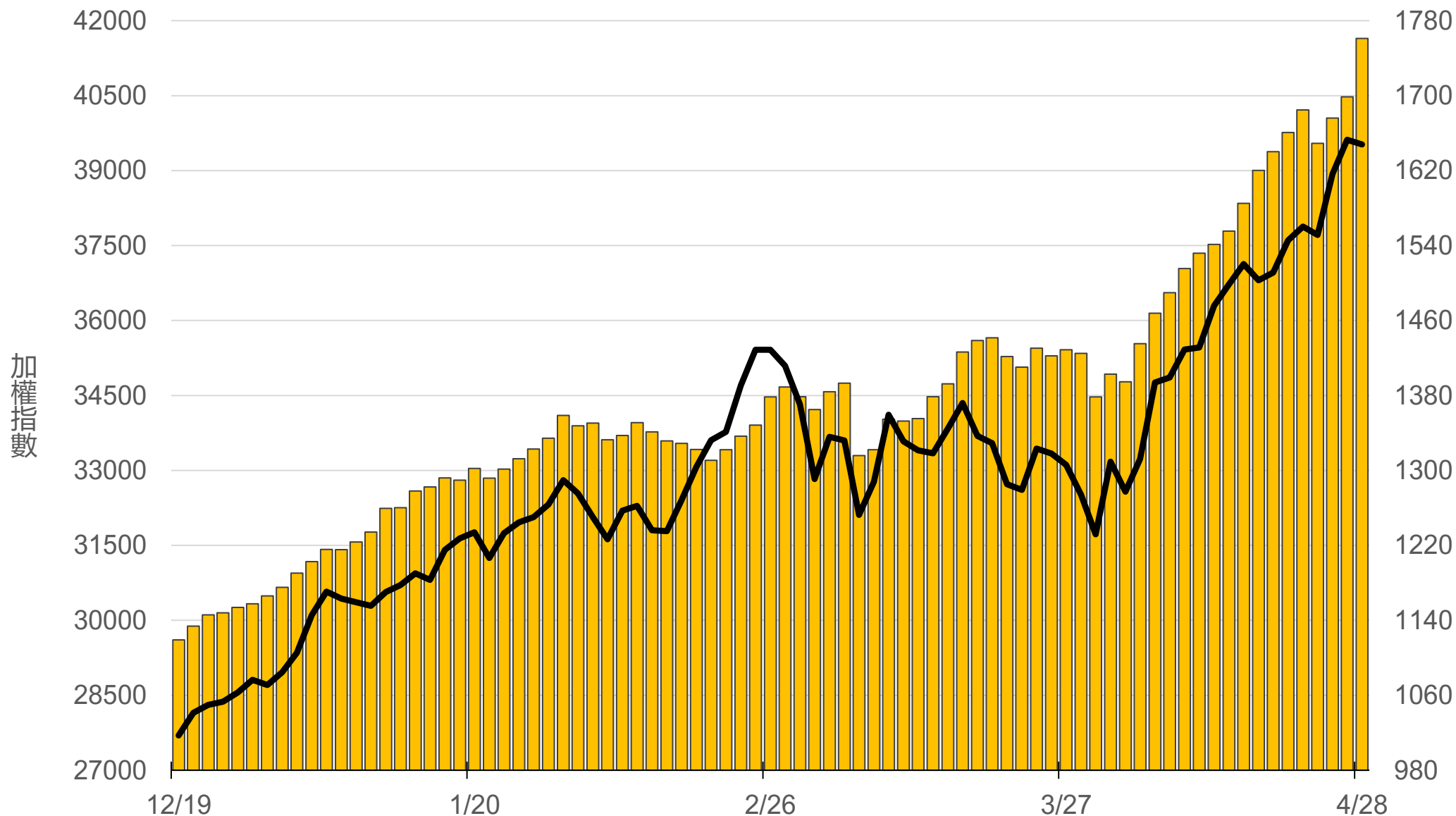

上櫃融券餘額(萬張)

2.6

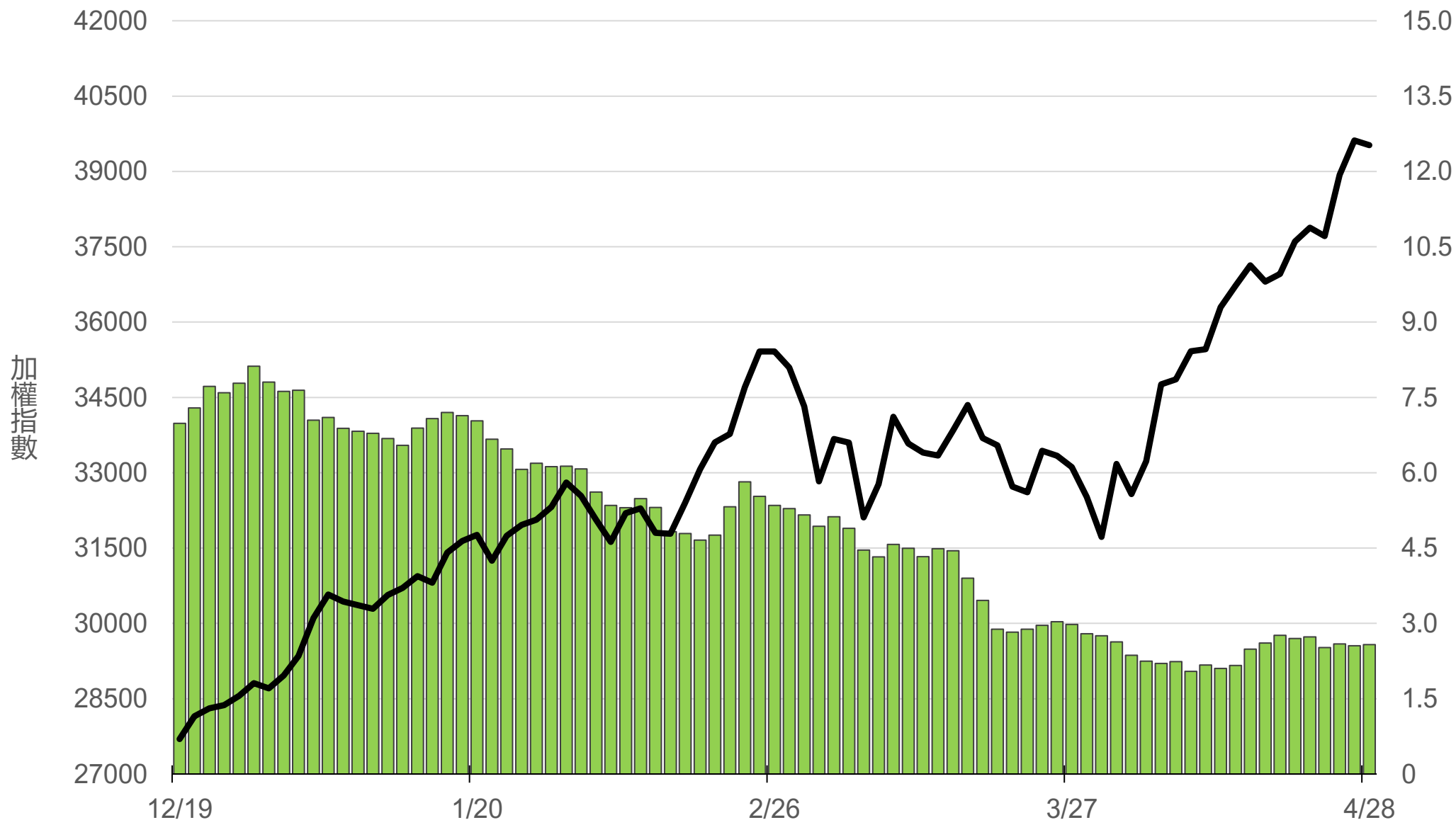

外資持股市值佔總市值%

49.70%

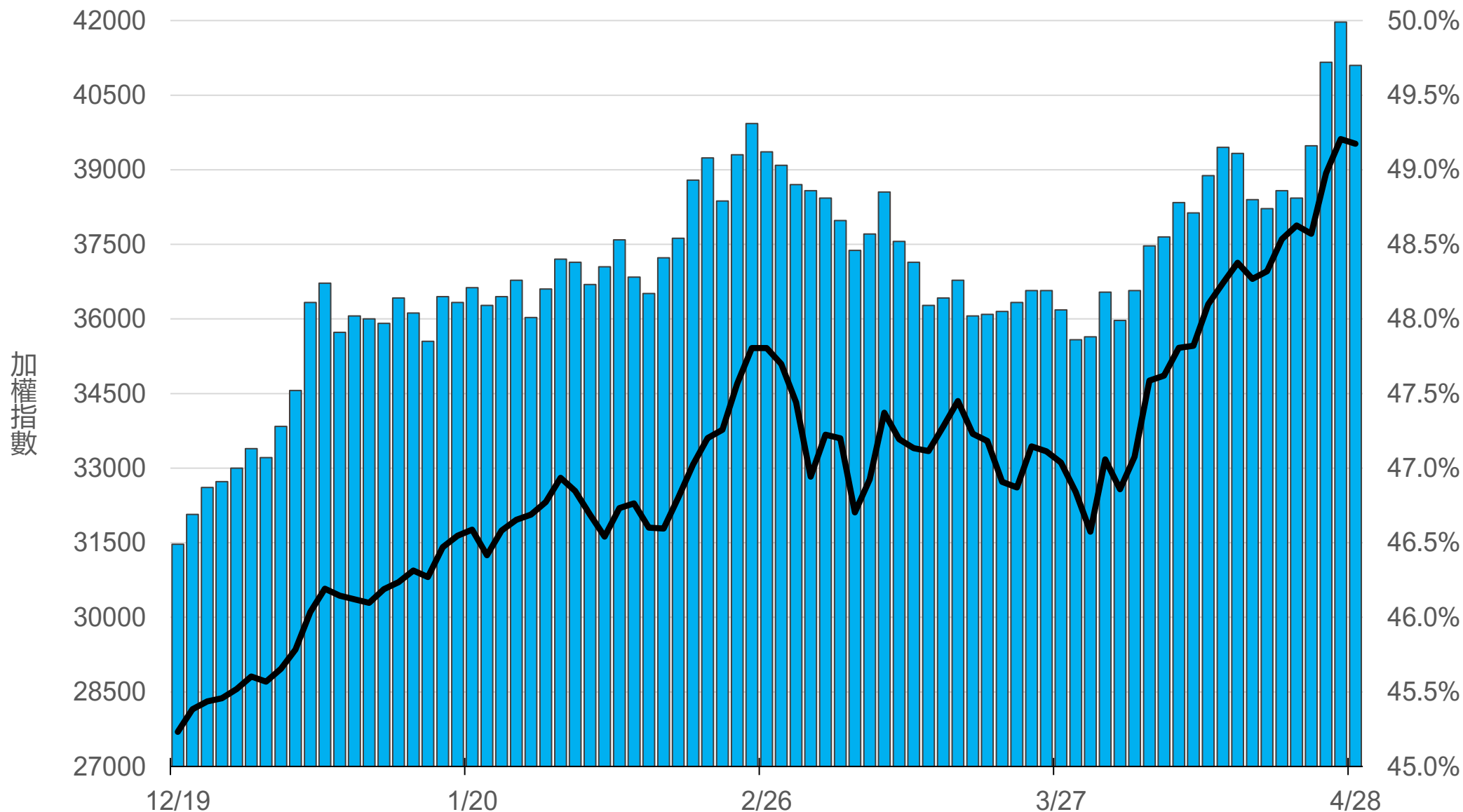

八大行庫買賣超(億元)

+29.99

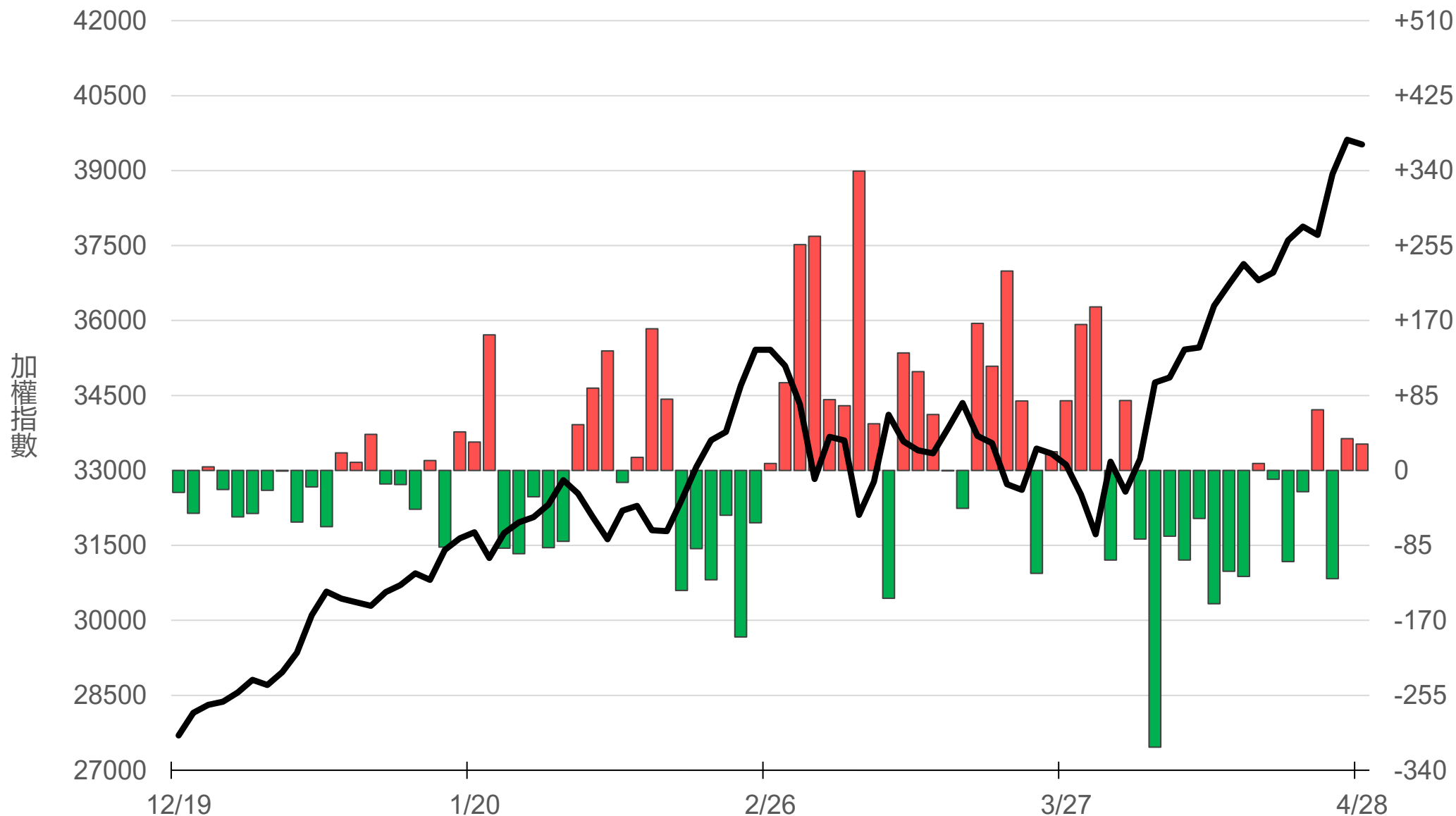

八大近20日累計買賣超(億元)

-797.5

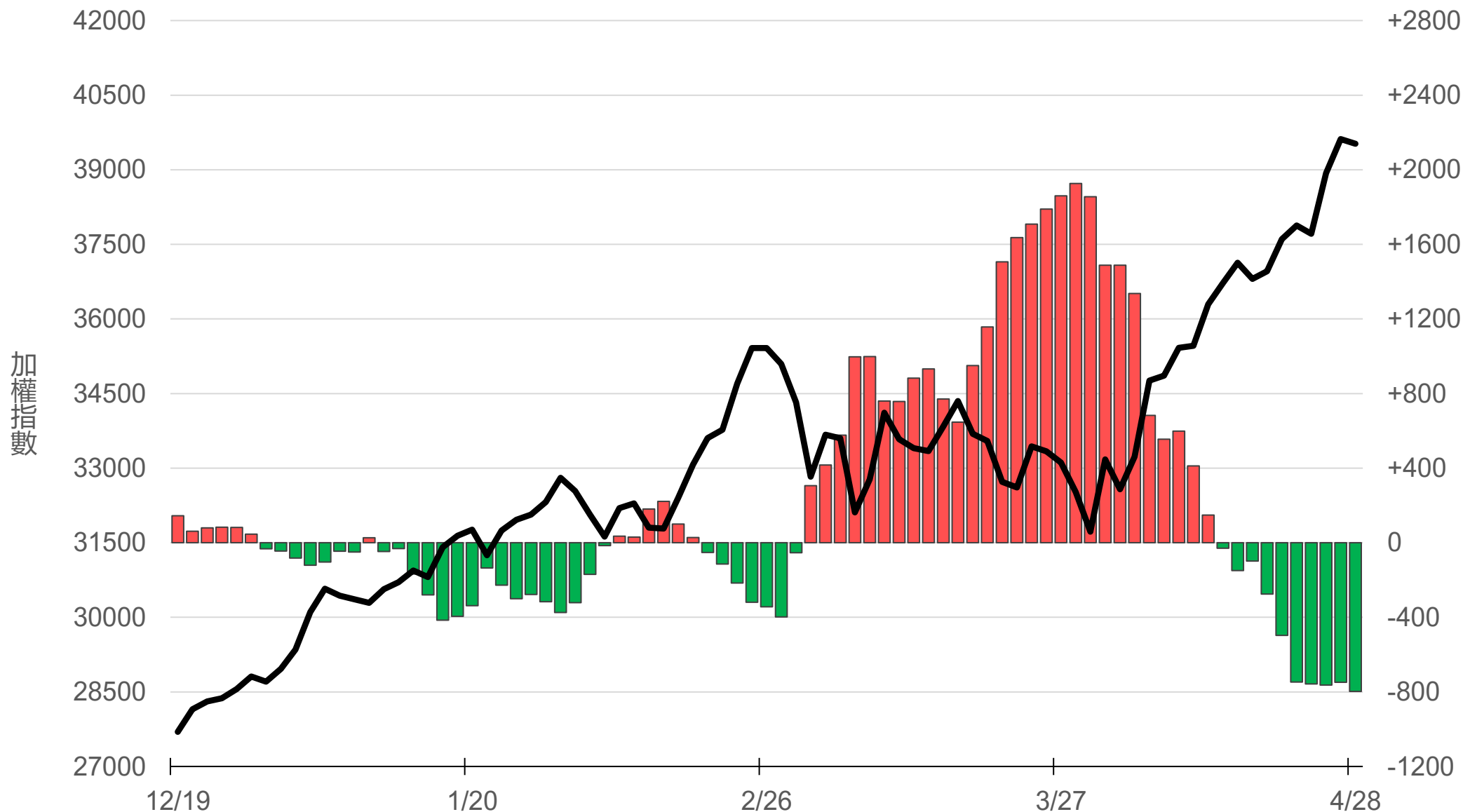

原型期貨ETF (單位: 張, 新台幣億元)

| 商品 | 收盤 | 漲跌 | 漲跌幅 | 成交量 | 金額 | 市值 |
|-----------------|-------|---------|-------|------|------|-------|
| 元大黃金 (00635U) | 48.85 | -0.64 ↓ | 1.29% | 5764 | 2.82 | 151.9 |
| 元大石油 (00642U) | 29.43 | +0.53 ↑ | 1.83% | 6919 | 2.03 | 46.0 |
| 元大白銀 (00738U) | 60.10 | -1.50 ↓ | 2.44% | 4588 | 2.78 | 156.4 |
| 元大美元指數 (00682U) | 20.11 | +0.06 ↑ | 0.30% | 0 | 0.00 | 1.5 |
| 街口黃豆 (00693U) | 22.02 | +0.10 ↑ | 0.46% | 1468 | 0.32 | 22.2 |
| 街口銅 (00763U) | 32.52 | -0.21 ↓ | 0.64% | 736 | 0.24 | 19.5 |

槓桿及反向型期貨ETF (單位：張，新台幣億元)

| 商品 | 收盤 | 漲跌 | 漲跌幅 | 成交量 | 金額 | 市值 |
|-------------------|-------|---------|-------|-------|------|-------|
| 元大黃金正2 (00708L) | 96.20 | -2.60 ↓ | 2.63% | 2592 | 2.51 | 104.0 |
| 元大黃金反1 (00674R) | 26.55 | +0.42 ↑ | 1.61% | 125 | 0.03 | 4.5 |
| 元大石油反1 (00673R) | 12.71 | -0.19 ↓ | 1.47% | 18992 | 2.42 | 83.3 |
| 元大日圓正2 (00706L) | 19.36 | +0.04 ↑ | 0.21% | 1272 | 0.25 | 34.4 |
| 元大日圓反1 (00707R) | 31.88 | -0.11 ↓ | 0.34% | 25 | 0.01 | 1.9 |
| 元大美元指數正2 (00683L) | 20.93 | +0.01 ↑ | 0.05% | 943 | 0.20 | 2.4 |
| 元大美元指數反1 (00684R) | 15.39 | 0 ▪ | 0 | 4 | 0.00 | 1.5 |
| 街口布蘭特正2 (00715L) | 60.90 | +2.10 ↑ | 3.57% | 9927 | 6.01 | 77.5 |

台 指 期 晨 報



永豐期貨股份有限公司 | 台北市重慶南路一段2號8樓 | 02-2381-1799 | 114年金管期總字第010號 | 顧問事業部

本研究報告純屬研究性質僅供參考，不保證其完整性及精確性，報告內容具時效性，邇後若有變更，本公司將不做預告或主動更新。交易人決策時應衡量自身需求與交易風險，並就交易結果自行負責，本公司恕不負任何法律責任，亦不作任何保證。未經授權，禁止任何形式抄襲、引用或轉載。