A50晨報

永豐期貨顧問事業部編製

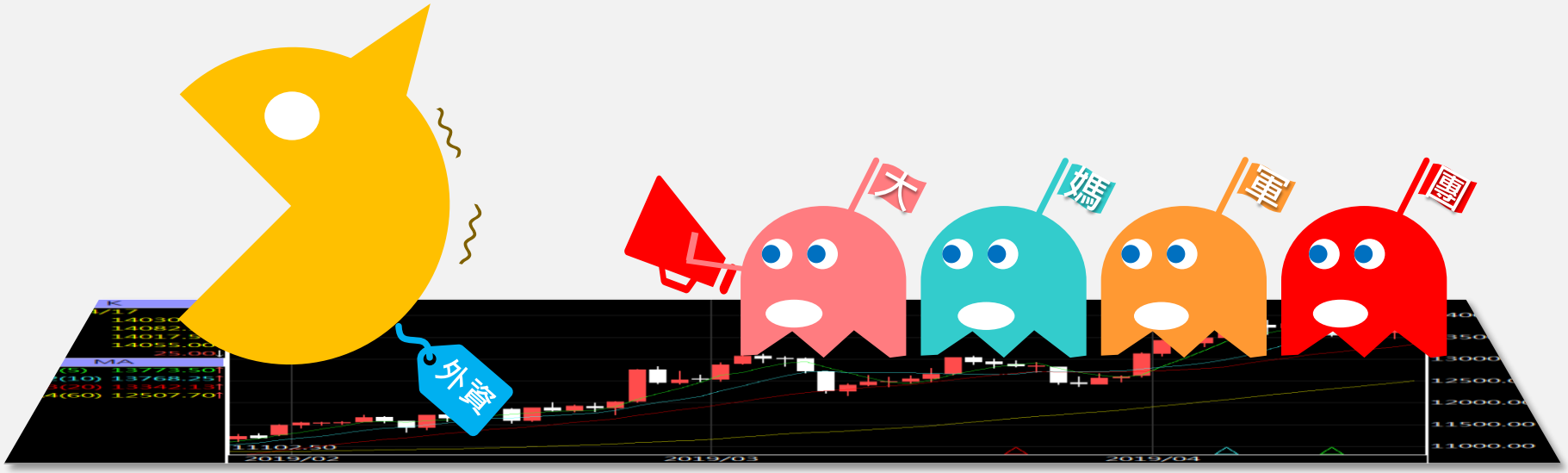

本資料來源包括台灣期交所、CMoney、精誠資訊DQII，爾後若有變更，本公司將不做預告或主動更新。

陸股主要指數

標的	收盤	漲跌	漲跌幅	今年以來	0% (52週低) ⇔ 100% (52週高)
上證指數	2736.02	+18.74	+0.69%	-8.0%	19%
上證50	2229.81	+11.15	+0.50%	-4.1%	17%
上證180	7102.26	+47.75	+0.68%	-4.3%	18%
深證指數	1497.00	+23.27	+1.58%	-18.5%	19%
中小板	8682.38	+119.54	+1.40%	-18.3%	21%
創業板	1980.98	+28.40	+1.45%	-22.0%	21%
滬深300	3196.04	+25.03	+0.79%	-6.9%	14%
A50指數	11239.53	+46.79	+0.42%	-2.3%	25%
恆生指數	18013.16	+353.14	+2.00%	+5.7%	66%
H股指數	6305.51	+129.48	+2.10%	+9.3%	67%

永豐期貨 SinoPac Futures
永豐期貨股份有限公司｜台北市重慶南路一段2號8樓｜02-2381-1799｜111年金管期總字第007號｜顧問事業部
本研究報告純屬研究性質僅供參考，不保證其完整性及精確性，報告內容具時效性，邇後若有變更，本公司將不做預告或主動更新。交易人決策時應衡量自身需求與交易風險，並就交易結果自行負責，本公司恕不負任何法律責任，亦不作任何保證。未經授權，禁止任何形式抄襲、引用或轉載。

2024/9/20

上證行業指數表現

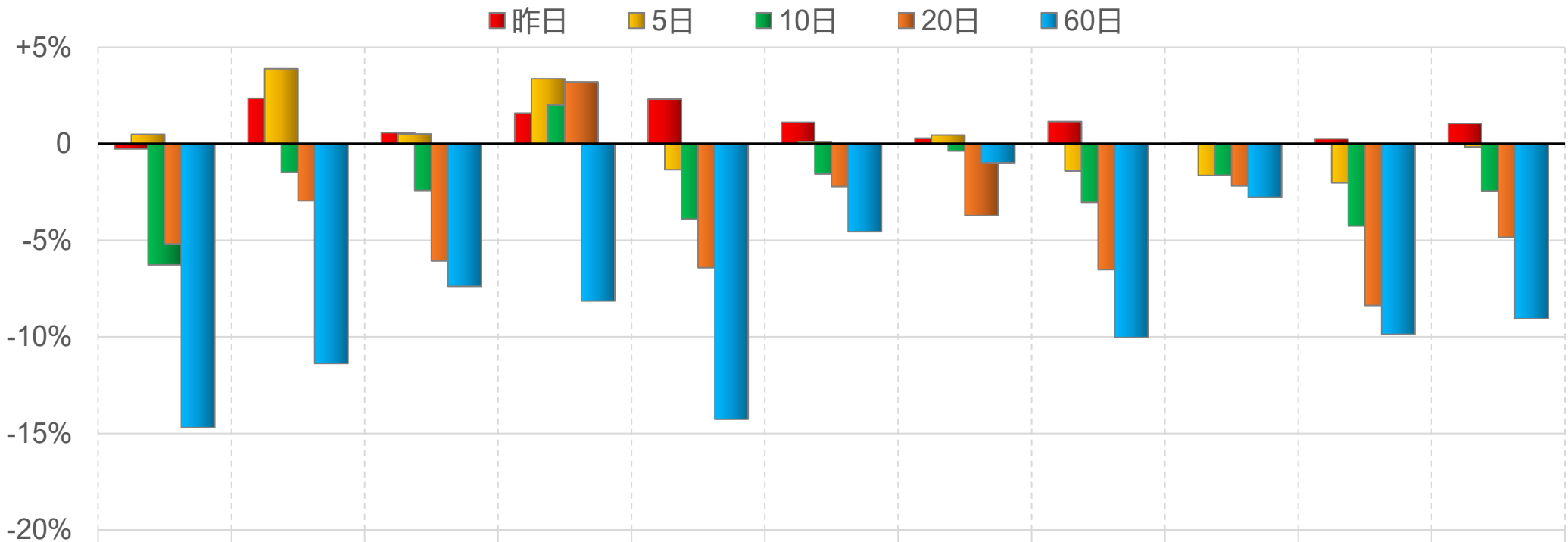

	能源	材料	工業	可選	消費	醫藥	金融	信息	電信	公用	地企
昨日	-0.27%	2.36%	0.57%	1.59%	2.31%	1.11%	0.29%	1.15%	0.07%	0.26%	1.05%
5日	0.49%	3.89%	0.51%	3.37%	-1.34%	0.11%	0.45%	-1.41%	-1.64%	-2.03%	-0.16%
10日	-6.27%	-1.48%	-2.42%	2.00%	-3.90%	-1.57%	-0.37%	-3.03%	-1.63%	-4.26%	-2.45%
20日	-5.19%	-2.96%	-6.07%	3.21%	-6.42%	-2.22%	-3.72%	-6.52%	-2.18%	-8.38%	-4.84%
60日	-14.70%	-11.38%	-7.39%	-8.14%	-14.27%	-4.56%	-0.98%	-10.03%	-2.77%	-9.87%	-9.06%

永豐期貨 SinoPac Futures
永豐期貨股份有限公司｜台北市重慶南路一段2號8樓｜02-2381-1799｜111年金管期總字第007號｜顧問事業部
本研究報告純屬研究性質僅供參考，不保證其完整性及精確性，報告內容具時效性，邇後若有變更，本公司將不做預告或主動更新。交易人決策時應衡量自身需求與交易風險，並就交易結果自行負責，本公司恕不負任何法律責任，亦不作任何保證。未經授權，禁止任何形式抄襲、引用或轉載。

2024/9/20

深證行業指數表現

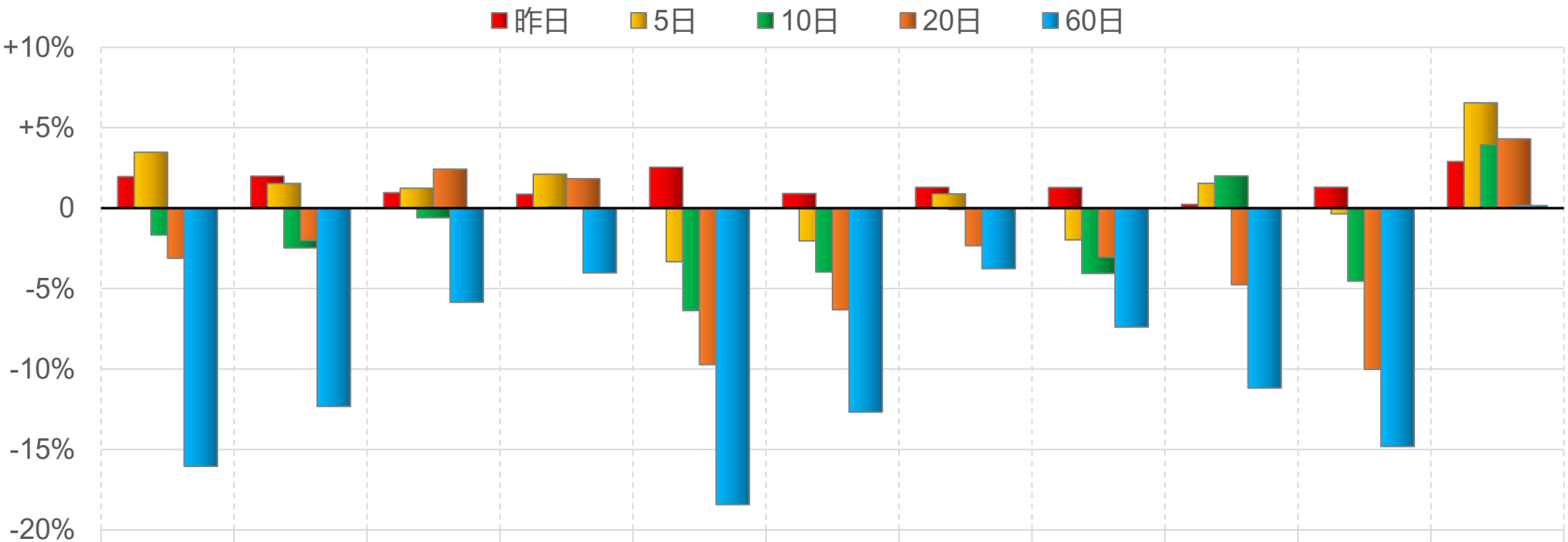

	能源	材料	工業	可選	消費	醫藥	金融	信息	電信	公用	地產
昨日	1.96%	1.99%	0.96%	0.87%	2.54%	0.91%	1.30%	1.28%	0.23%	1.30%	2.90%
5日	3.47%	1.53%	1.24%	2.11%	-3.33%	-2.04%	0.89%	-1.97%	1.54%	-0.36%	6.55%
10日	-1.67%	-2.47%	-0.60%	0.09%	-6.37%	-3.97%	-0.09%	-4.06%	2.00%	-4.54%	3.94%
20日	-3.12%	-2.00%	2.42%	1.83%	-9.73%	-6.32%	-2.33%	-3.05%	-4.76%	-10.02%	4.31%
60日	-16.05%	-12.33%	-5.85%	-4.02%	-18.43%	-12.68%	-3.76%	-7.39%	-11.18%	-14.82%	0.16%

永豐期貨 SinoPac Futures
永豐期貨股份有限公司｜台北市重慶南路一段2號8樓｜02-2381-1799｜111年金管期總字第007號｜顧問事業部
本研究報告純屬研究性質僅供參考，不保證其完整性及精確性，報告內容具時效性，邇後若有變更，本公司將不做預告或主動更新。交易人決策時應衡量自身需求與交易風險，並就交易結果自行負責，本公司恕不負任何法律責任，亦不作任何保證。未經授權，禁止任何形式抄襲、引用或轉載。

2024/9/20

滬深兩市融資餘額(億人民幣)

僅更新至
前一日數據

13621.3

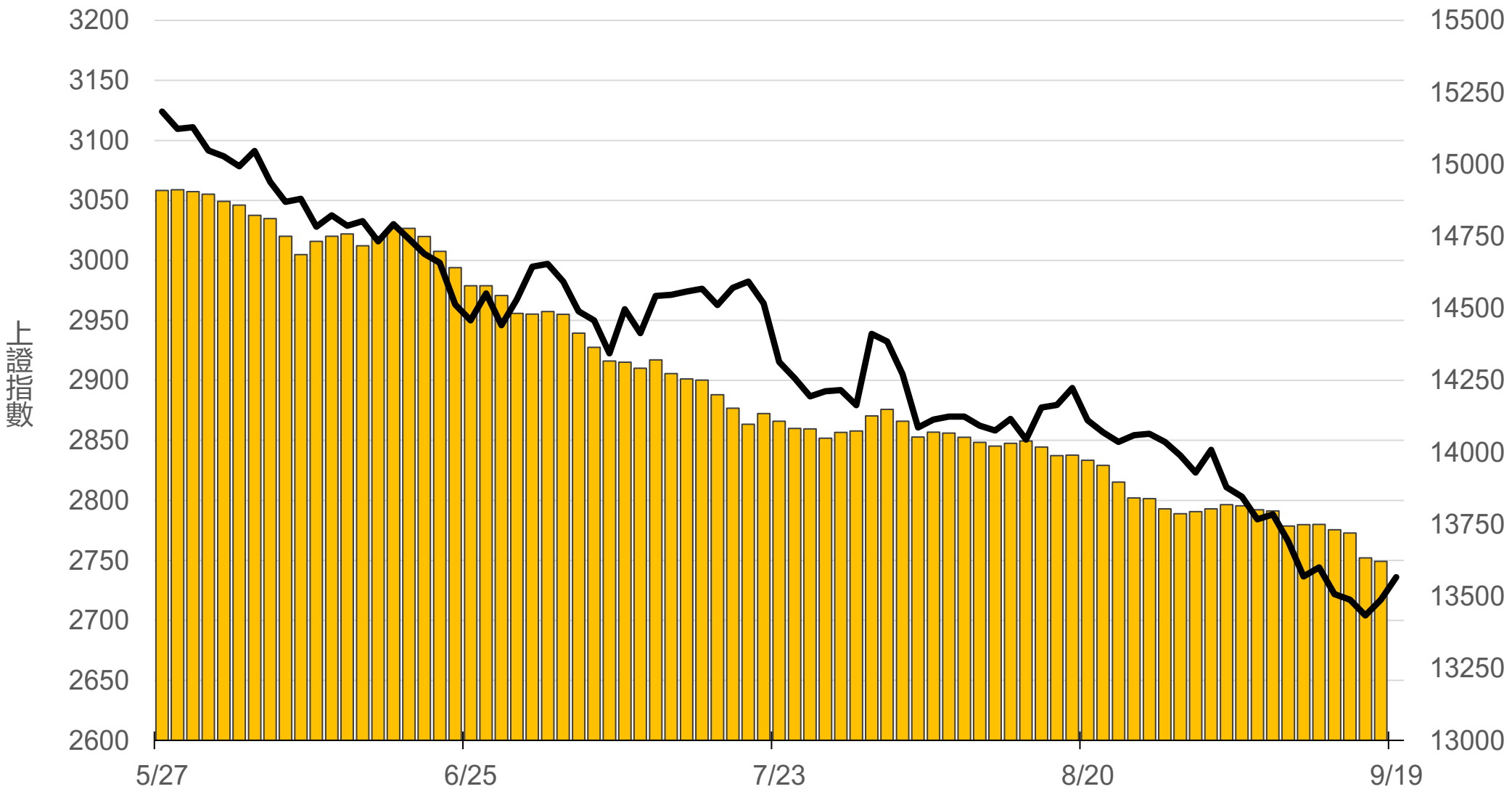

永豐期貨 SinoPac Futures
永豐期貨股份有限公司｜台北市重慶南路一段2號8樓｜02-2381-1799｜111年金管期總字第007號｜顧問事業部
本研究報告純屬研究性質僅供參考，不保證其完整性及精確性，報告內容具時效性，邇後若有變更，本公司將不做預告或主動更新。交易人決策時應衡量自身需求與交易風險，並就交易結果自行負責，本公司恕不負任何法律責任，亦不作任何保證。未經授權，禁止任何形式抄襲、引用或轉載。

2024/9/20

滬深港通北上 (億人民幣)

滬股通	0	合
深股通	0	計

0

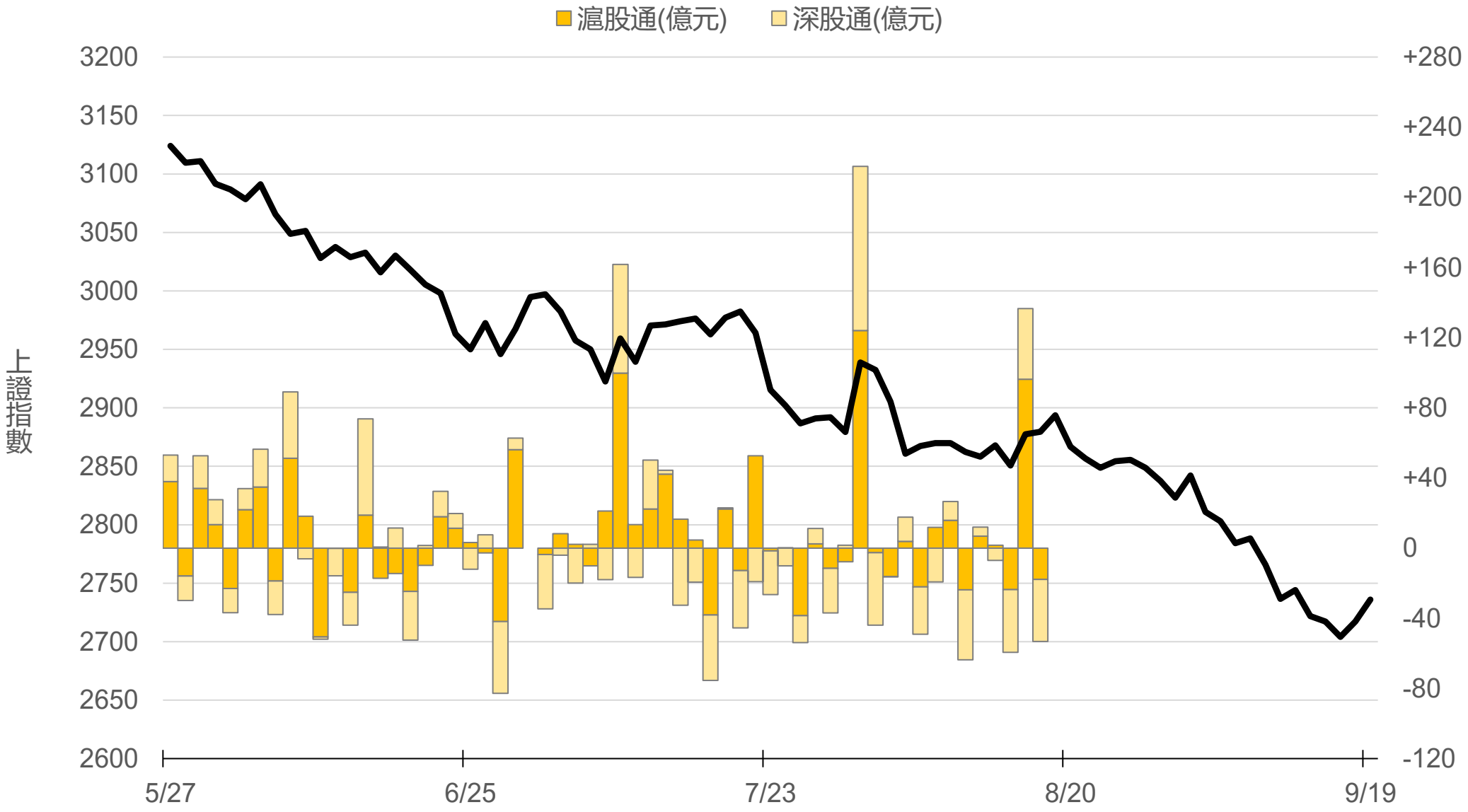

永豐期貨 SinoPac Futures

永豐期貨股份有限公司 | 台北市重慶南路一段2號8樓 | 02-2381-1799 | 111年金管期總字第007號 | 顧問事業部
本研究報告純屬研究性質僅供參考，不保證其完整性及精確性，報告內容具時效性，邇後若有變更，本公司將不做預告或主動更新。交易人決策時應衡量自身需求與交易風險，並就交易結果自行負責，本公司恕不負任何法律責任，亦不作任何保證。未經授權，禁止任何形式抄襲、引用或轉載。

2024/9/20

滬深港通南下 (億人民幣)

港股通(滬)	0	合
港股通(深)	0	計

0

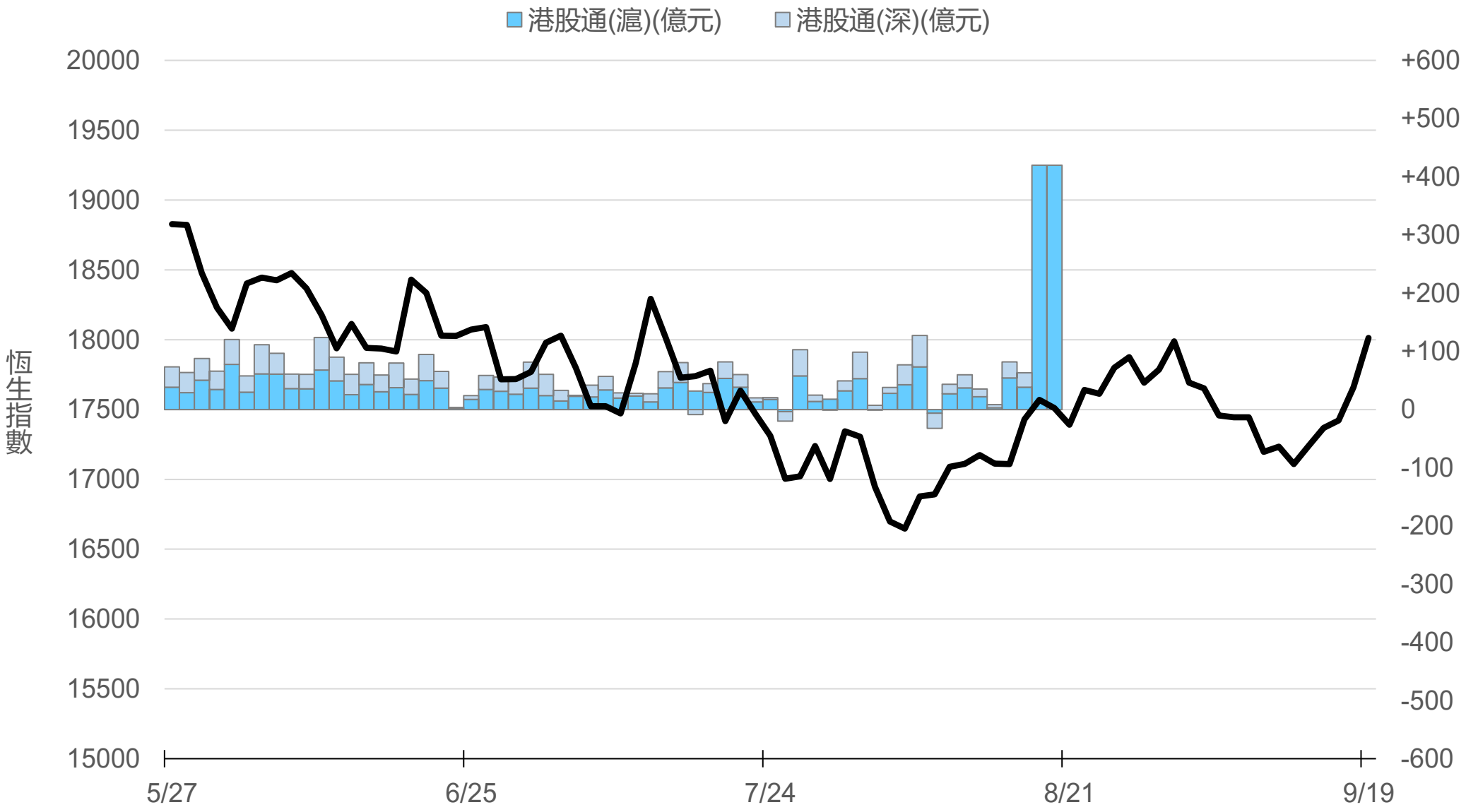

永豐期貨 SinoPac Futures
永豐期貨股份有限公司｜台北市重慶南路一段2號8樓｜02-2381-1799｜111年金管期總字第007號｜顧問事業部
本研究報告純屬研究性質僅供參考，不保證其完整性及精確性，報告內容具時效性，邇後若有變更，本公司將不做預告或主動更新。交易人決策時應衡量自身需求與交易風險，並就交易結果自行負責，本公司恕不負任何法律責任，亦不作任何保證。未經授權，禁止任何形式抄襲、引用或轉載。

2024/9/20

一般型ETF (單位：張，新台幣億元)

商品	收盤	漲跌	漲跌幅	成交量	金額	市值
元大上證50 (006206)	26.93	+0.48	1.81%	70	0.02	10.8
富邦上證180 (006205)	27.99	+0.51	1.86%	1608	0.45	44.2
富邦中證500 (00783)	15.83	+0.46	2.99%	111	0.02	1.5
富邦深100 (00639)	9.50	+0.23	2.48%	1622	0.15	13.8
群益深證中小 (00643)	10.58	+0.22	2.12%	1322	0.14	9.9
元大寶滬深 (0061)	16.20	+0.23	1.44%	165	0.03	21.2
復華滬深 (006207)	20.77	+0.35	1.71%	75	0.02	6.8
國泰A50 (00636)	19.61	+0.34	1.76%	1962	0.38	31.6
富邦恆生國企 (00700)	12.72	+0.30	2.42%	217	0.03	5.1

永豐期貨 SinoPac Futures
永豐期貨股份有限公司｜台北市重慶南路一段2號8樓｜02-2381-1799｜111年金管期總字第007號｜顧問事業部
本研究報告純屬研究性質僅供參考，不保證其完整性及精確性，報告內容具時效性，邇後若有變更，本公司將不做預告或主動更新。交易人決策時應衡量自身需求與交易風險，並就交易結果自行負責，本公司恕不負任何法律責任，亦不作任何保證。未經授權，禁止任何形式抄襲、引用或轉載。

2024/9/20

槓桿及反向型ETF (單位：張，新台幣億元)

商品	收盤	漲跌	漲跌幅	成交量	金額	市值
富邦上證180正2 (00633L)	29.27	+0.61	2.13%	7178	2.07	89.0
富邦上證180反1 (00634R)	4.91	-0.04	0.81%	1132	0.06	2.4
元大滬深300正2 (00637L)	11.73	+0.26	2.27%	85162	9.86	217.0
元大滬深300反1 (00638R)	10.24	-0.12	1.16%	744	0.08	2.3
國泰A50正2 (00655L)	19.93	+0.42	2.15%	5592	1.10	27.0
國泰A50反1 (00656R)	9.21	-0.11	1.18%	962	0.09	1.5
復華香港正2 (00650L)	10.22	+0.53	5.47%	25023	2.52	44.2
復華香港反1 (00651R)	8.55	-0.22	2.51%	921	0.08	1.9
富邦恆生國企正2 (00665L)	6.59	+0.35	5.61%	71630	4.62	61.6
富邦恆生國企反1 (00666R)	14.47	-0.36	2.43%	43	0.01	1.2

永豐期貨 SinoPac Futures
永豐期貨股份有限公司｜台北市重慶南路一段2號8樓｜02-2381-1799｜111年金管期總字第007號｜顧問事業部
本研究報告純屬研究性質僅供參考，不保證其完整性及精確性，報告內容具時效性，邇後若有變更，本公司將不做預告或主動更新。交易人決策時應衡量自身需求與交易風險，並就交易結果自行負責，本公司恕不負任何法律責任，亦不作任何保證。未經授權，禁止任何形式抄襲、引用或轉載。

2024/9/20

ETF期貨 (單位：口)

商品	月份	收盤	漲跌		漲跌幅	成交量	OI	增減
富邦上證180 (OAF)	10	28.02	+0.24	↑	0.86%	65	1083	+12
	11	28.05	0	▪	0	6	6	+3
元大上證50 (OBF)	10	26.90	+0.27	↑	1.01%	4	21	-1
	11	26.99	0	▪	0	0	0	0
國泰A50 (OJF)	10	19.59	+0.14	↑	0.72%	177	825	+75
	11	19.63	0	▪	0	19	19	+10
富邦深100 (OKF)	10	9.52	+0.15	↑	1.60%	63	703	+33
	11	9.53	0	▪	0	13	13	+7
群益深中小 (OOF)	10	10.59	+0.10	↑	0.95%	12	77	+5
	11	10.60	0	▪	0	19	14	+7

永豐期貨 SinoPac Futures
永豐期貨股份有限公司｜台北市重慶南路一段2號8樓｜02-2381-1799｜111年金管期總字第007號｜顧問事業部
本研究報告純屬研究性質僅供參考，不保證其完整性及精確性，報告內容具時效性，邇後若有變更，本公司將不做預告或主動更新。交易人決策時應衡量自身需求與交易風險，並就交易結果自行負責，本公司恕不負任何法律責任，亦不作任何保證。未經授權，禁止任何形式抄襲、引用或轉載。

A50晨報

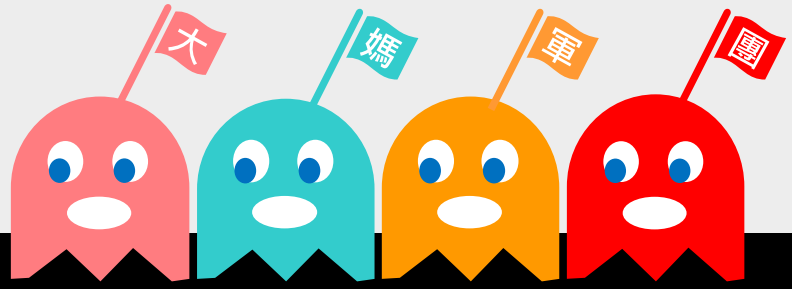

永豐期貨股份有限公司 | 台北市重慶南路一段2號8樓 | 02-2381-1799 | 111年金管期總字第007號 | 顧問事業部

本研究報告純屬研究性質僅供參考，不保證其完整性及精確性，報告內容具時效性，邇後若有變更，本公司將不做預告或主動更新。交易人決策時應衡量自身需求與交易風險，並就交易結果自行負責，本公司恕不負任何法律責任，亦不作任何保證。未經授權，禁止任何形式抄襲、引用或轉載。