



SGX

TSR20橡膠日報

2024年4月18日 永豐期貨顧問事業部編制

TSR20橡膠期貨收盤行情表

| 月份 | 結算 | 變動 | 變動% | 交易量 | OI | OI增減 | 跨月 | 價差 | 變動 |
|----|-------|--------|-------|------|-------|------|----------------|------|------|
| 05 | 161.7 | +0.6 ▲ | 0.37% | 1152 | 3175 | -557 | 05/06 | +1.1 | +0.3 |
| 06 | 162.8 | +0.9 ▲ | 0.56% | 3626 | 20939 | -876 | 06/07 | +1.2 | 0 |
| 07 | 164.0 | +0.9 ▲ | 0.55% | 7140 | 25388 | -486 | 07/08 | +0.9 | -0.1 |
| 08 | 164.9 | +0.8 ▲ | 0.49% | 1871 | 13793 | +122 | 08/09 | +1.0 | -0.1 |
| 09 | 165.9 | +0.7 ▲ | 0.42% | 1789 | 7346 | +831 | 09/10 | +1.1 | +0.2 |
| 10 | 167.0 | +0.9 ▲ | 0.54% | 647 | 3820 | +76 | 10/11 | +1.0 | +0.2 |
| 11 | 168.0 | +1.1 ▲ | 0.66% | 527 | 2312 | +281 | 11/12 | +0.8 | +0.1 |
| 12 | 168.8 | +1.2 ▲ | 0.72% | 128 | 632 | +52 | 12/01 | +0.7 | -0.0 |
| 01 | 169.5 | +1.2 ▲ | 0.71% | 86 | 486 | 0 | 01/02 | +0.7 | +0.2 |
| 02 | 170.2 | +1.4 ▲ | 0.83% | 90 | 408 | 0 | 02/03 | +0.6 | +0.0 |
| 03 | 170.8 | +1.4 ▲ | 0.83% | 10 | 68 | +4 | 03/04 | +0.6 | 0 |
| 04 | 171.4 | +1.4 ▲ | 0.82% | 0 | 3 | 0 | 跨月價差 = 遠月 - 近月 | | |

橡膠期貨最熱絡月份(第3個月)日K連續圖

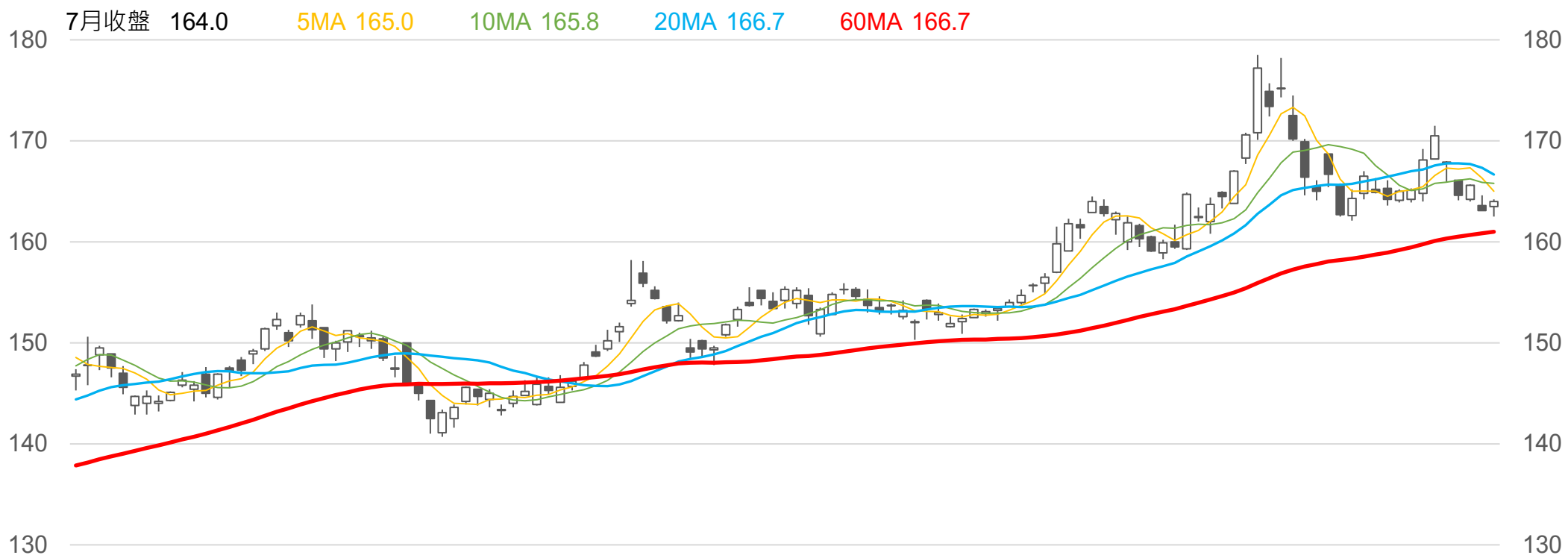

成交量(口) 7140 未平倉量(口) 25388

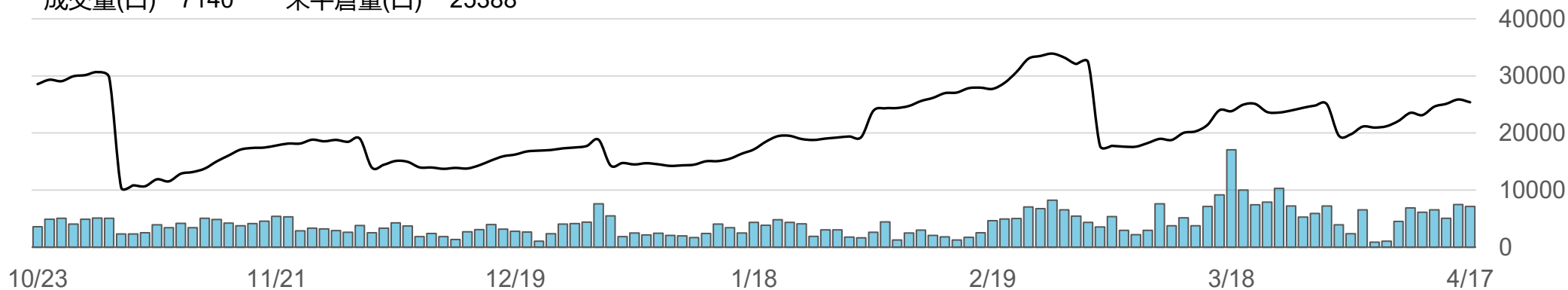

橡膠期貨近3個月價格走勢圖

5月 161.7 6月 162.8 7月 164.0

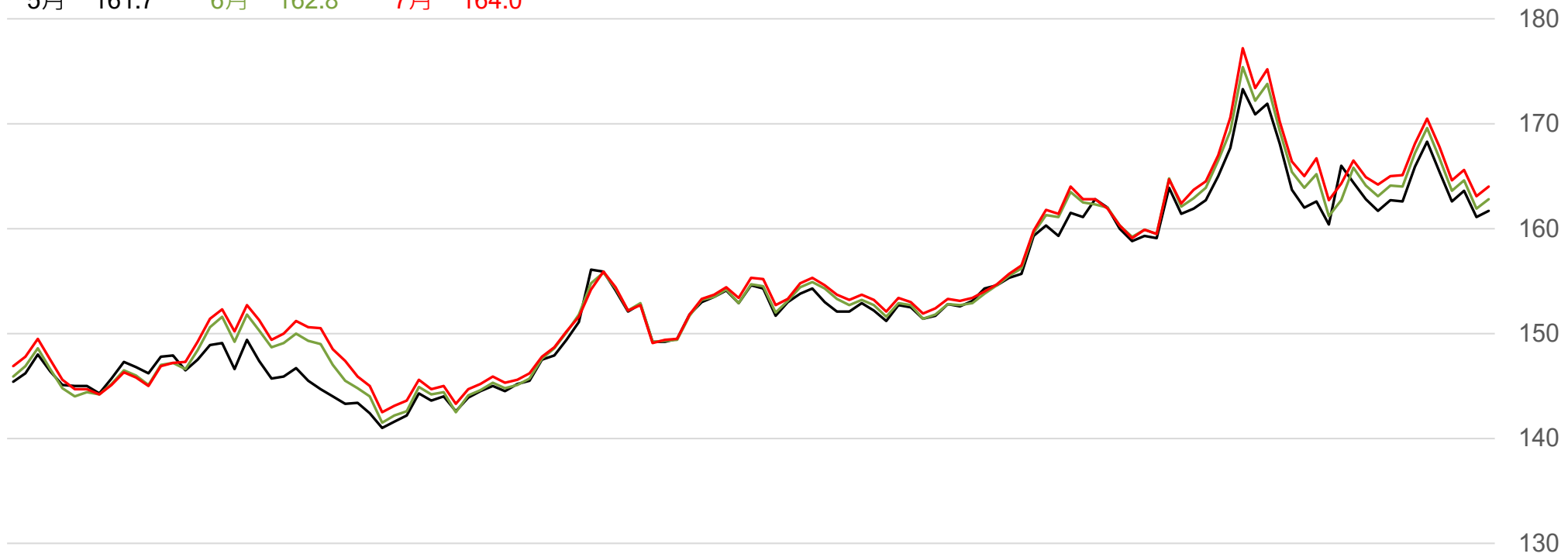

7月-6月價差 1.2

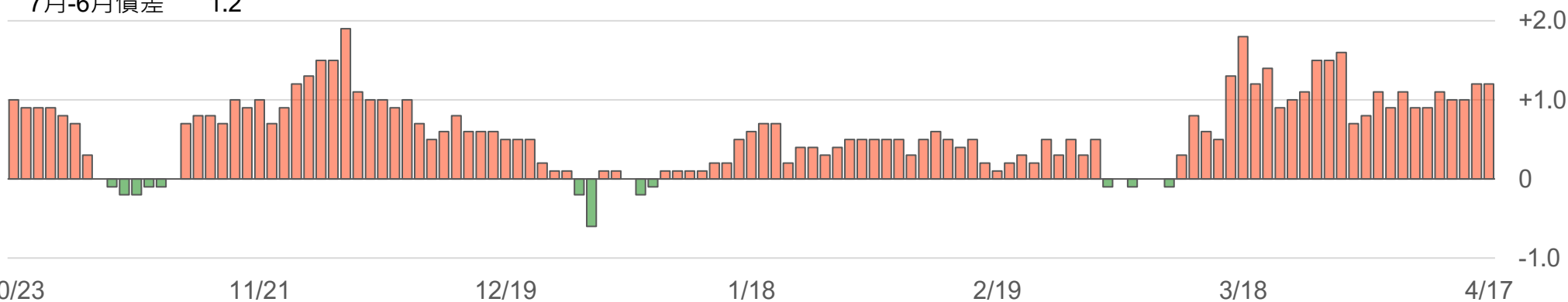

SGX TSR20/RSS3比值走勢圖

TSR20(近月) 161.7 RSS3(近月) 234.8

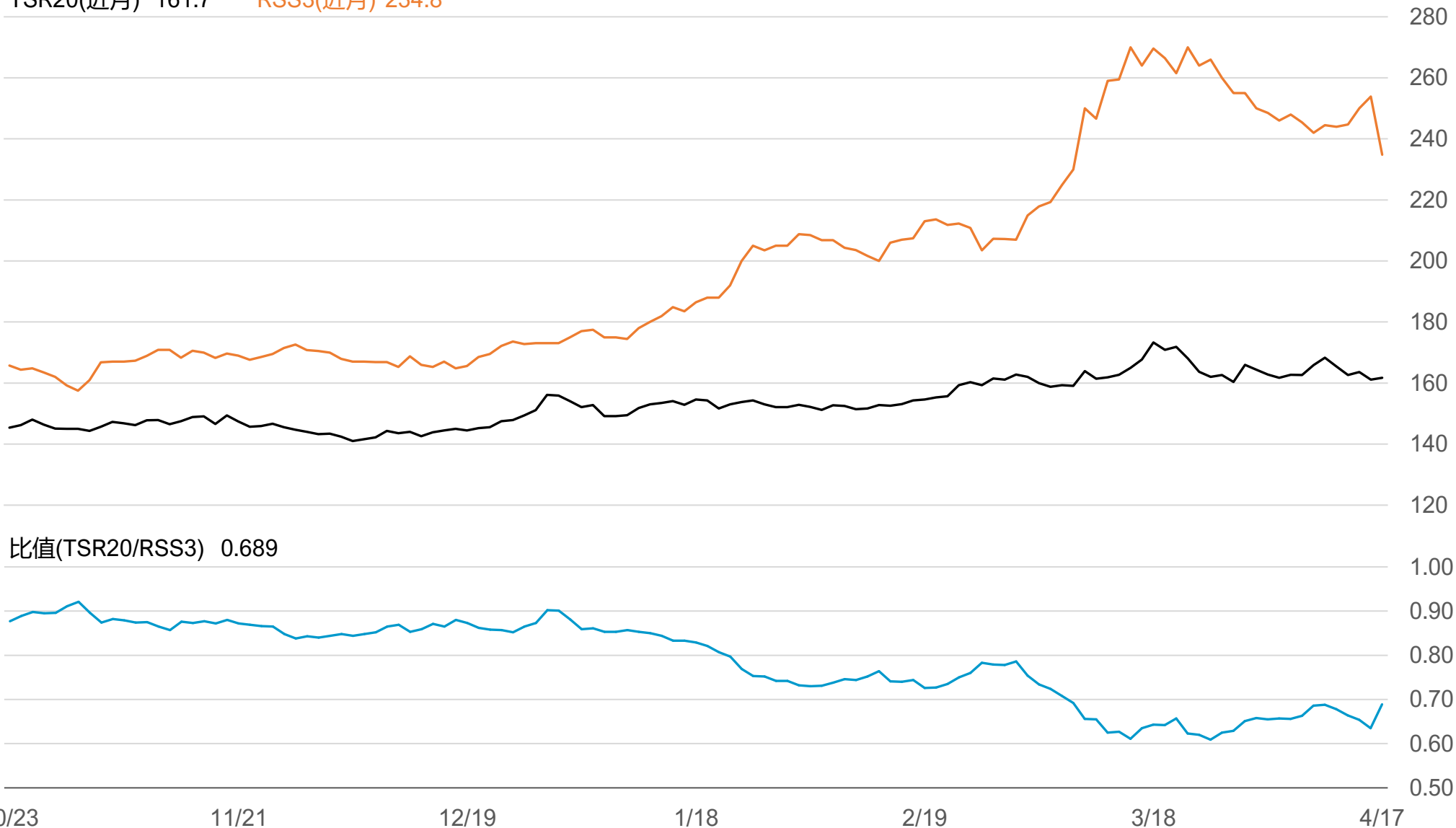

橡膠個股期收盤行情 - 正新(2105)

| 代碼 | 月份 | 收盤 | 變動 | 變動% | 成交量(口) | OI(口) | 增減(口) |
|----|----|-------|---------|-------|--------|-------|-------|
| FK | 05 | 48.1 | -0.10 ▼ | 0.21% | 97 | 516 | +35 |
| FK | 06 | 48.25 | -0.30 ▼ | 0.62% | 5 | 38 | +19 |

橡膠類股收盤行情

| 代號 | 公司 | 收盤 | 變動 | 變動% | 成交量(張) | 外資買賣超 | |
|------|----|-------|---------|-------|--------|-------|-------|
| | | | | | | 連續(日) | 累計(張) |
| 2105 | 正新 | 48 | -0.20 ▼ | 0.41% | 5393 | 連2賣 | -2933 |
| 2101 | 南港 | 46.15 | -0.05 ▼ | 0.11% | 27116 | 連1賣 | -4458 |
| 2102 | 泰豐 | 17.6 | +0.25 ▲ | 1.44% | 262 | 連1買 | +90 |
| 2106 | 建大 | 33.85 | +0.95 ▲ | 2.89% | 1358 | 連17買 | +7920 |
| 2109 | 華豐 | 17.75 | +0.45 ▲ | 2.60% | 2719 | 連1買 | +159 |

TSR20 / 正新期(FK)

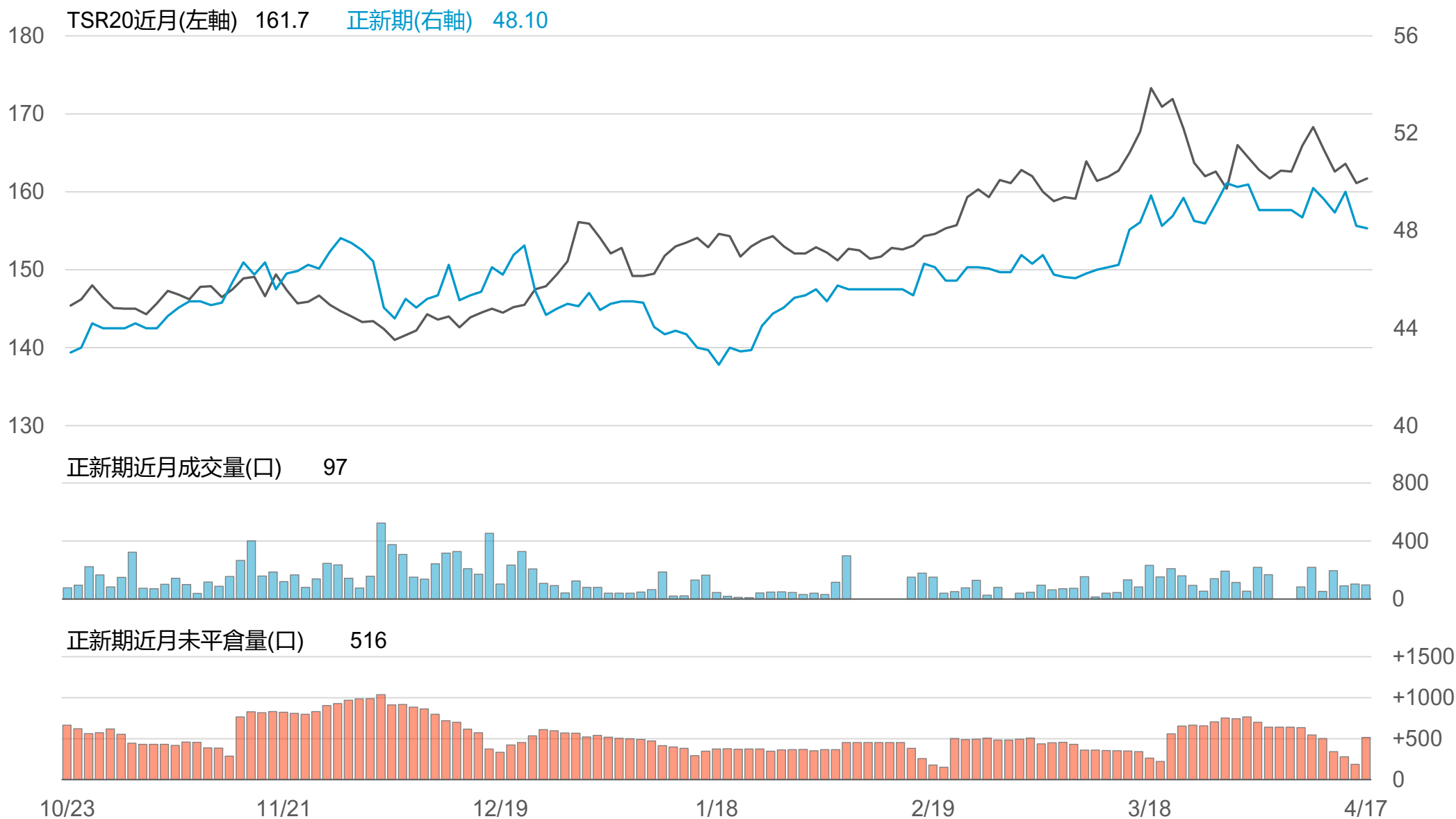

TSR20 / 正新(2105)

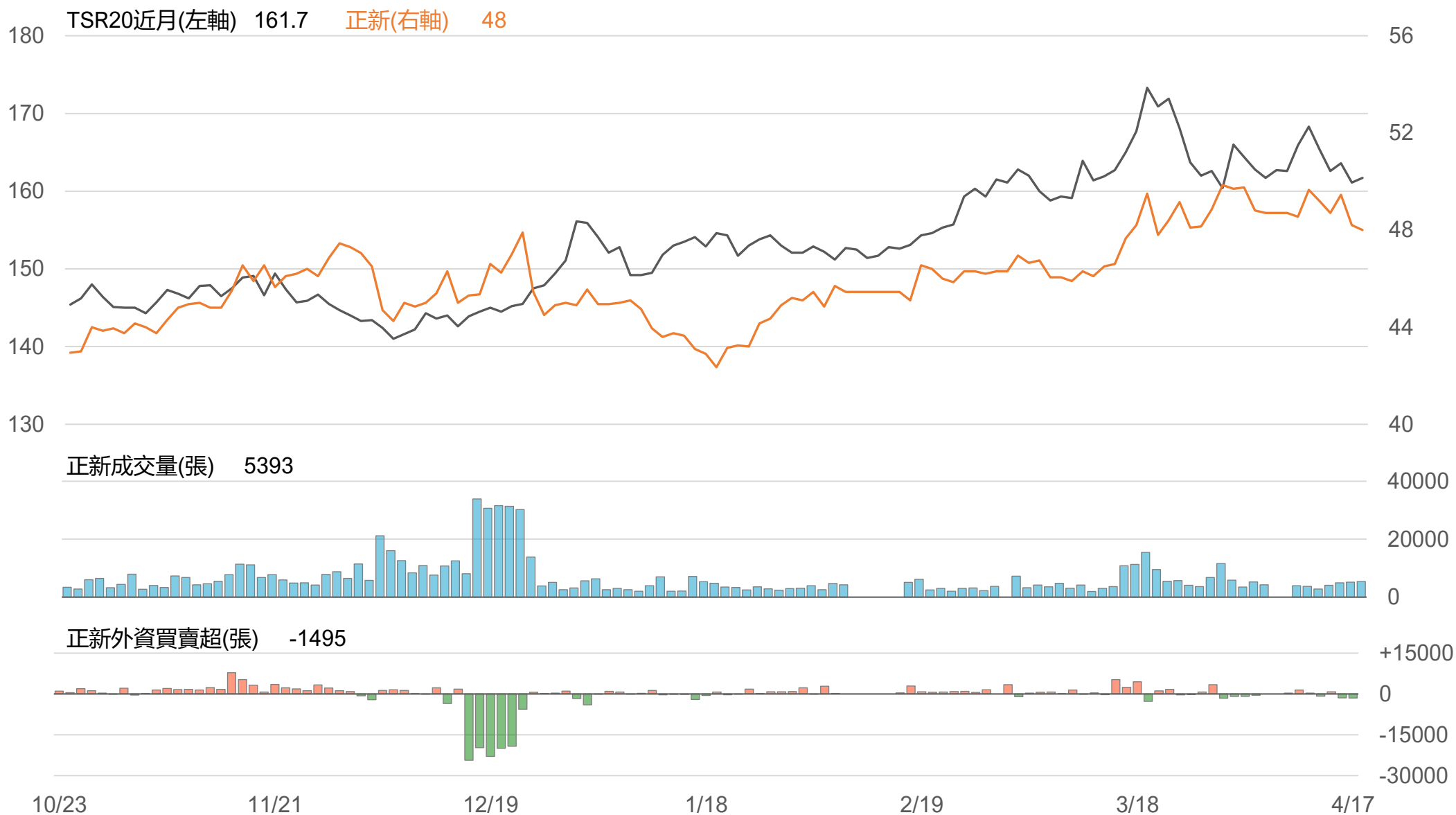

TSR20 / 南港(2101)

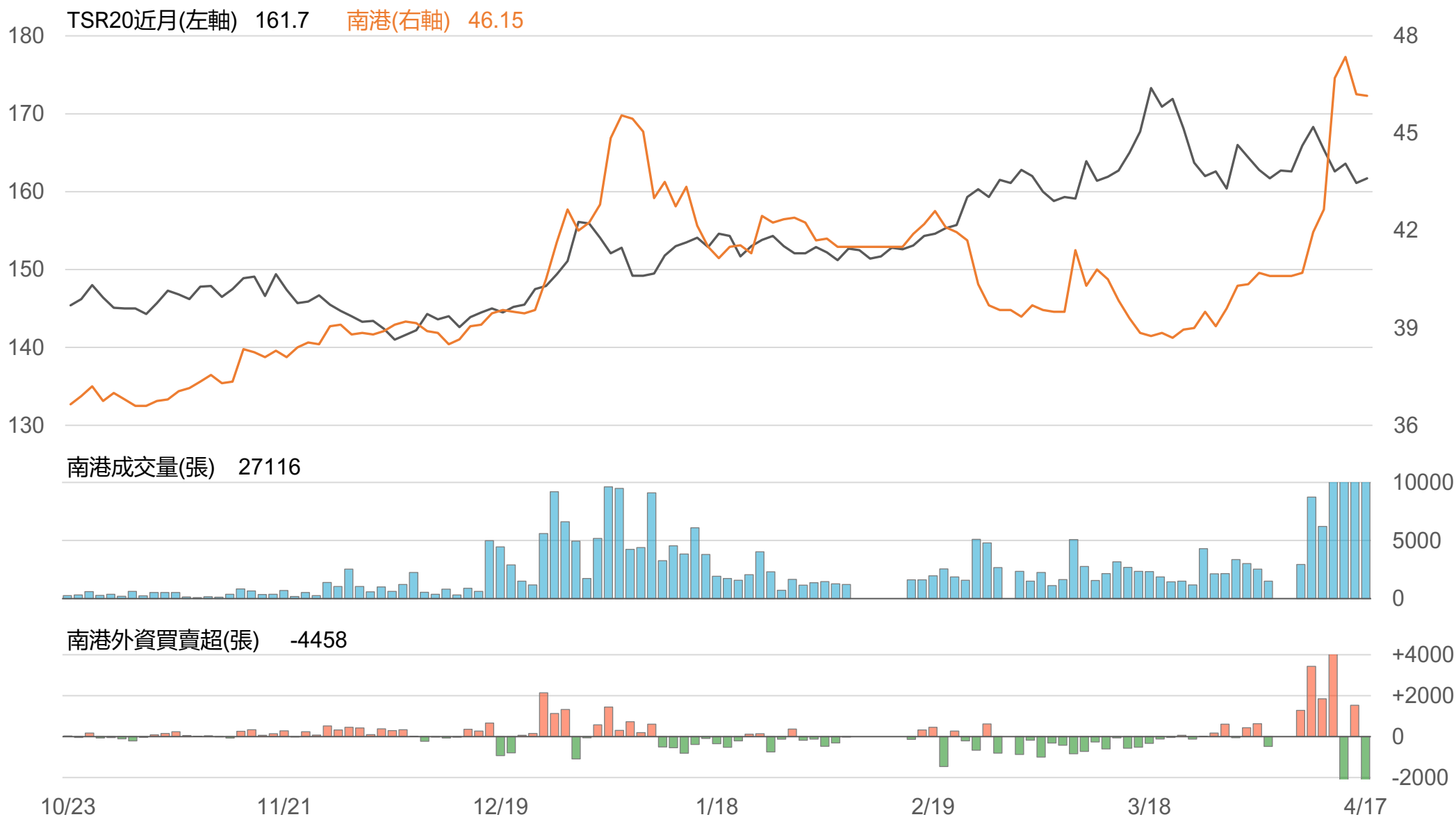

TSR20 / 泰豐(2102)



TSR20 / 建大(2106)

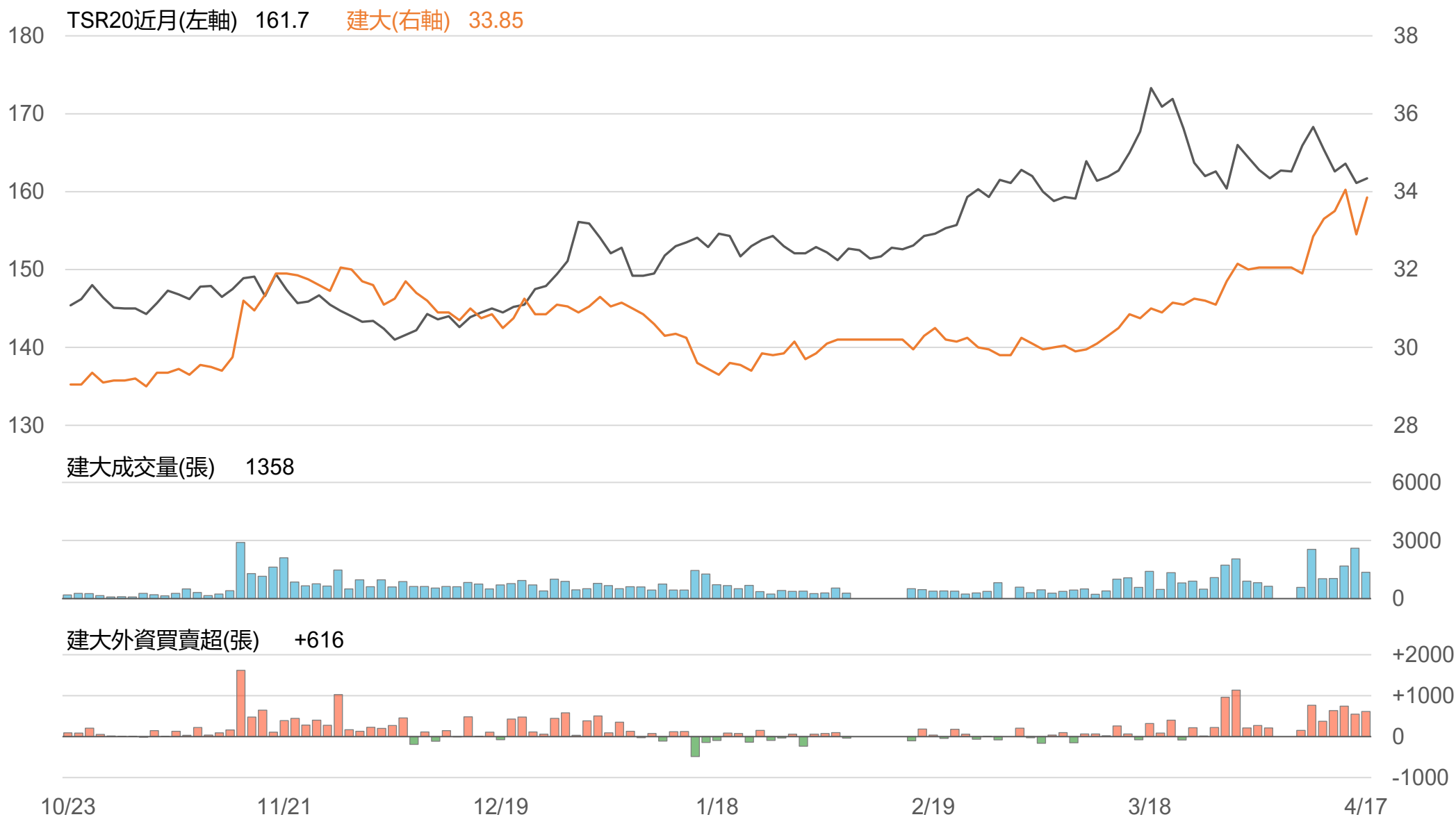

TSR20 / 華豐(2109)



敬語

本研究報告純屬研究性質僅供參考，不保證其完整性及精確性，報告內容具時效性，邇後若有變更，本公司將不做預告或主動更新。交易人應審慎考量本身之需求及交易可能衍生之風險，並就交易結果自行負責，本公司恕不負任何法律責任，亦不作任何保證。未經本公司授權，禁止以任何形式複製、轉載或節錄。

永豐期貨股份有限公司 | 台北市重慶南路一段2號8樓 | 02-2381-1799 | 111年金管期總字第007號 | 顧問事業部