

# A50晨報

永豐期貨顧問事業部編製



# 陸股主要指數

| 標的    | 收盤       | 漲跌     | 漲跌幅    | 今年以來  | 0%<br>(52週低) | ↔ | 100%<br>(52週高) |
|-------|----------|--------|--------|-------|--------------|---|----------------|
| 上證指數  | 3048.54  | +1.48  | +0.05% | +2.5% |              |   | 53%            |
| 上證50  | 2404.61  | -9.48  | -0.39% | +3.4% | 41%          |   |                |
| 上證180 | 7704.42  | -19.58 | -0.25% | +3.8% | 41%          |   |                |
| 深證指數  | 1750.80  | +14.30 | +0.82% | -4.7% | 47%          |   |                |
| 中小板   | 10040.15 | +95.24 | +0.96% | -5.6% | 44%          |   |                |
| 創業板   | 2331.12  | +32.26 | +1.40% | -8.3% | 45%          |   |                |
| 滬深300 | 3533.49  | -2.92  | -0.08% | +3.0% | 40%          |   |                |
| A50指數 | 12090.67 | -46.36 | -0.38% | +5.1% | 49%          |   |                |
| 恆生指數  | 16828.07 | +95.22 | +0.57% | -1.3% | 34%          |   |                |
| H股指數  | 5895.32  | +26.35 | +0.45% | +2.2% | 44%          |   |                |

# 上證行業指數表現

■ 昨日    ■ 5日    ■ 10日    ■ 20日    ■ 60日

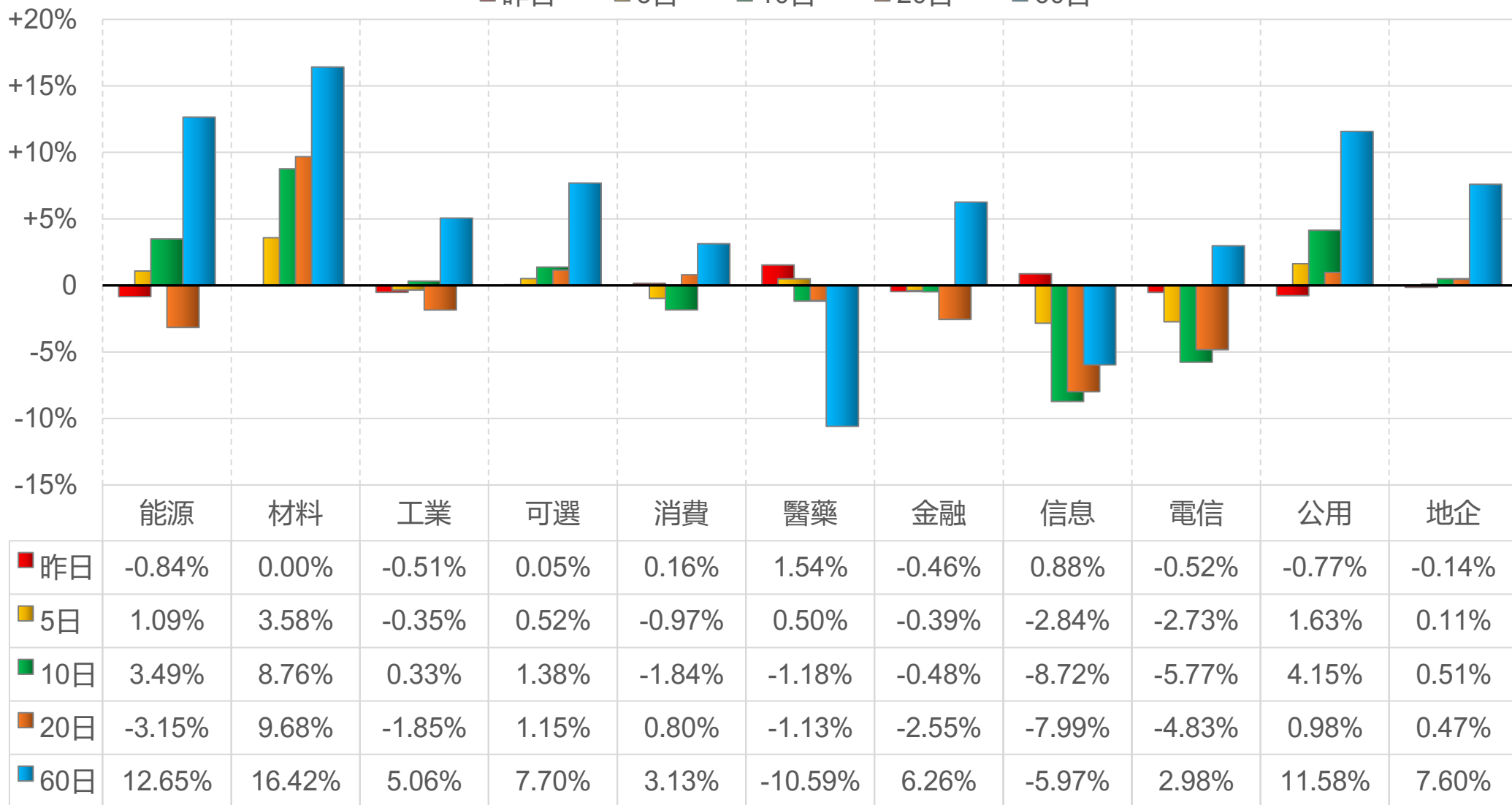

# 深證行業指數表現

■ 昨日    ■ 5日    ■ 10日    ■ 20日    ■ 60日

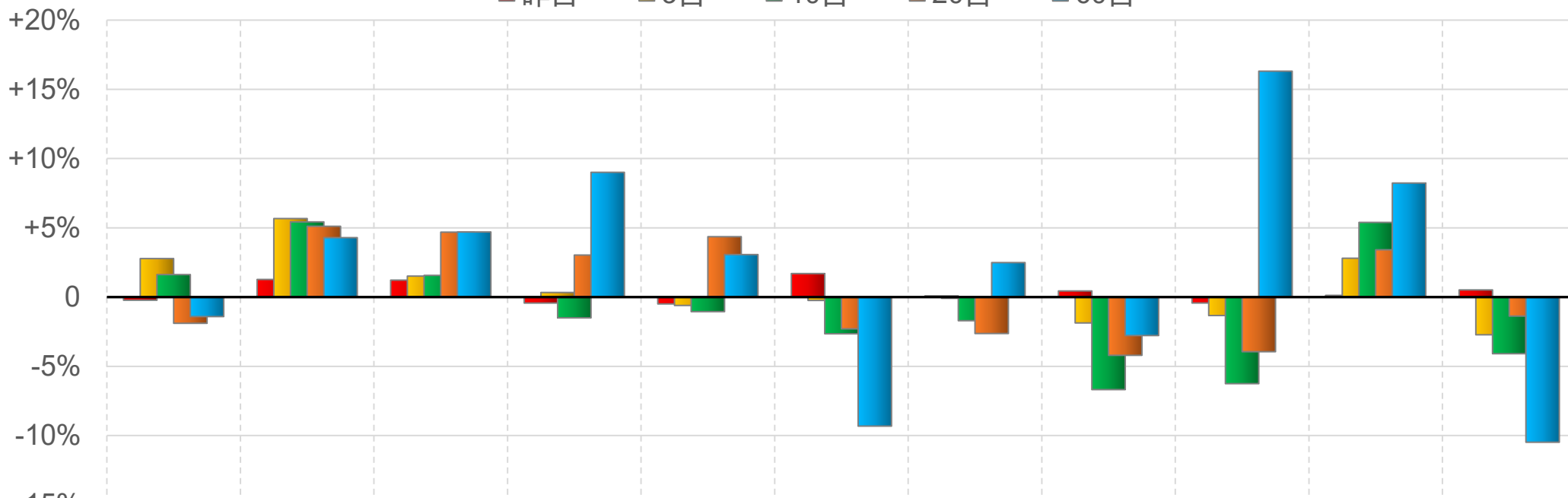

|       | 能源     | 材料    | 工業    | 可選     | 消費     | 醫藥     | 金融     | 信息     | 電信     | 公用    | 地產      |
|-------|--------|-------|-------|--------|--------|--------|--------|--------|--------|-------|---------|
| ■ 昨日  | -0.23% | 1.27% | 1.22% | -0.43% | -0.49% | 1.70%  | 0.09%  | 0.44%  | -0.43% | 0.12% | 0.52%   |
| ■ 5日  | 2.78%  | 5.67% | 1.52% | 0.33%  | -0.60% | -0.24% | -0.09% | -1.87% | -1.33% | 2.81% | -2.72%  |
| ■ 10日 | 1.62%  | 5.43% | 1.57% | -1.50% | -1.05% | -2.65% | -1.70% | -6.68% | -6.25% | 5.39% | -4.09%  |
| ■ 20日 | -1.89% | 5.11% | 4.69% | 3.03%  | 4.36%  | -2.29% | -2.63% | -4.20% | -3.94% | 3.42% | -1.37%  |
| ■ 60日 | -1.41% | 4.29% | 4.70% | 9.01%  | 3.07%  | -9.32% | 2.49%  | -2.78% | 16.31% | 8.23% | -10.48% |

# 滬深兩市融資餘額 (億人民幣)

僅更新至  
前一日數據

# 15024.5

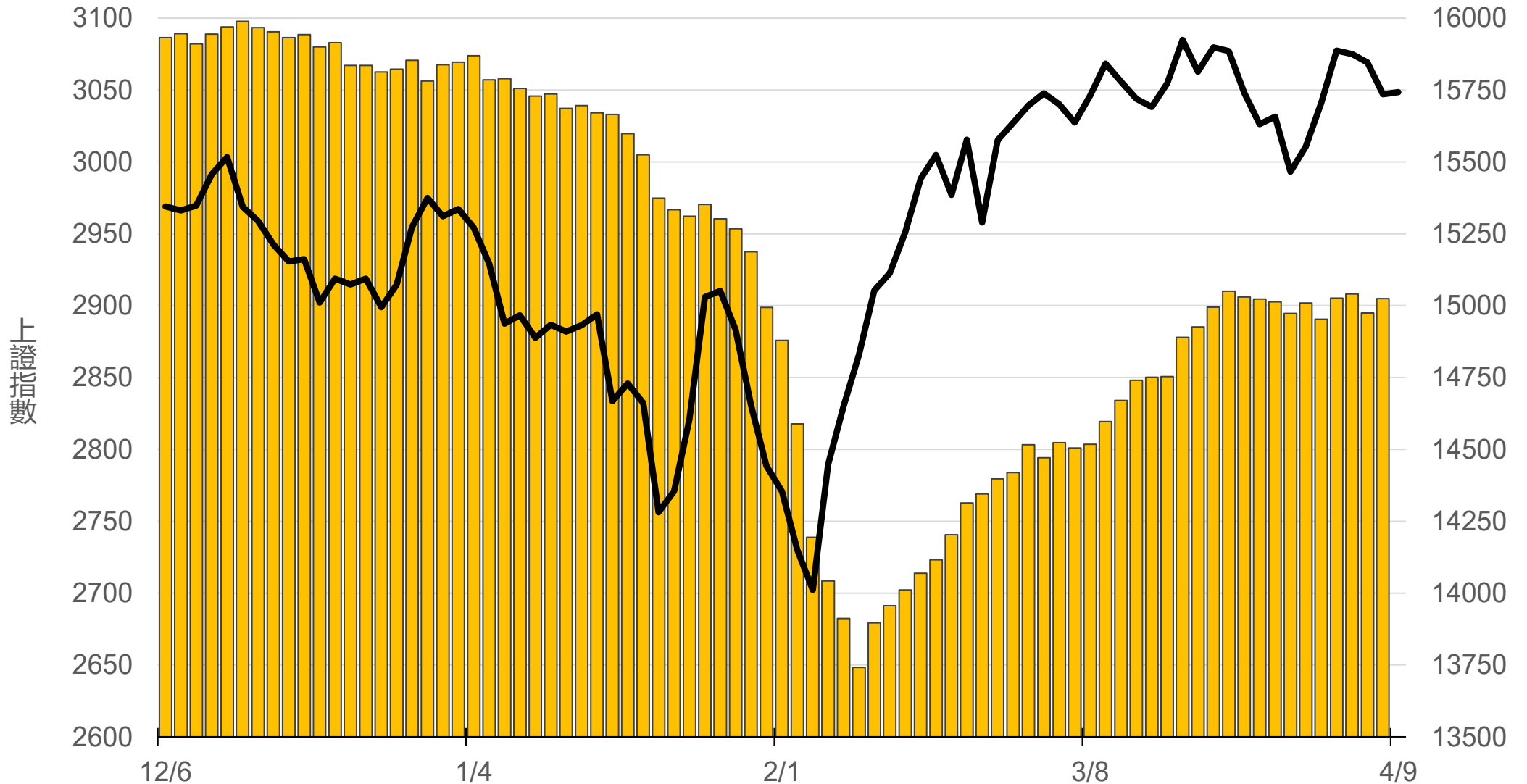

# 滬深港通北上 (億人民幣)

滬股通 +16.8 合  
深股通 +17.1 計

+33.9

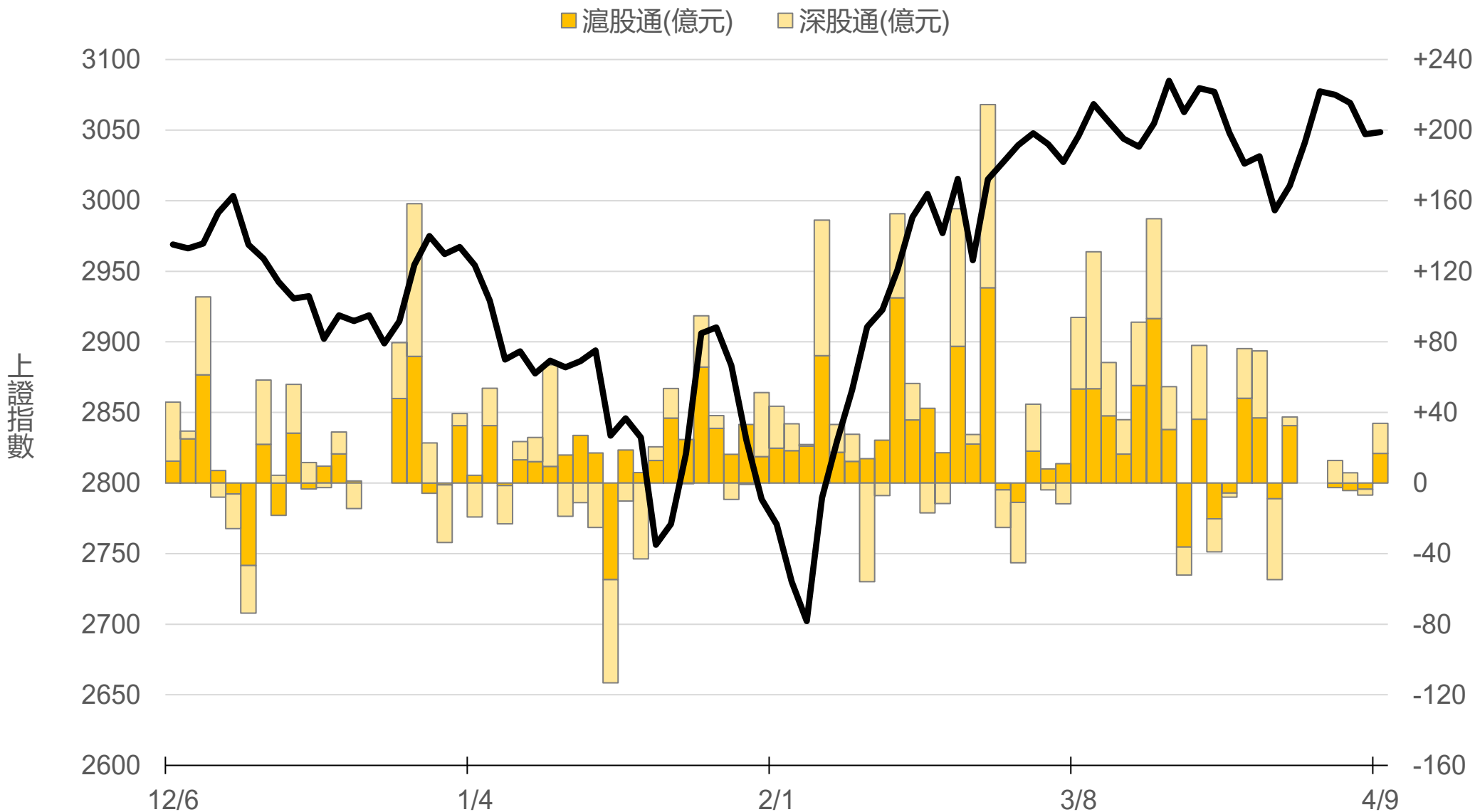

# 滬深港通南下 (億人民幣)

港股通(滬) +24.1 合  
港股通(深) +22.0 計

# +46.0

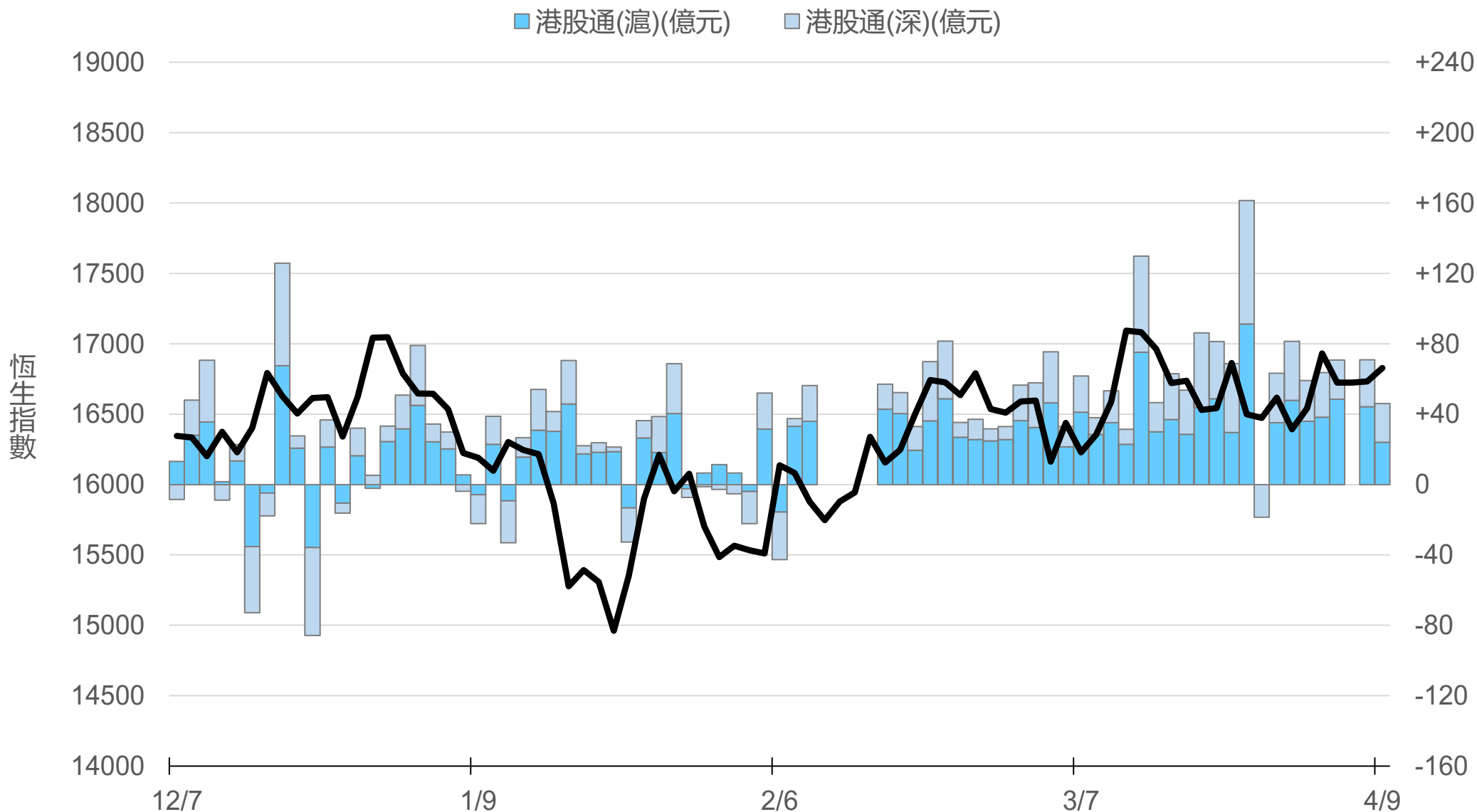

# 一般型ETF (單位: 張, 新台幣億元)

| 商品               | 收盤    | 漲跌      | 漲跌幅   | 成交量  | 金額   | 市值   |
|------------------|-------|---------|-------|------|------|------|
| 元大上證50 (006206)  | 27.94 | -0.26 ↓ | 0.92% | 93   | 0.03 | 12.0 |
| 富邦上證180 (006205) | 29.26 | -0.21 ↓ | 0.71% | 958  | 0.28 | 53.1 |
| 富邦中證500 (00783)  | 18.10 | -0.10 ↓ | 0.55% | 15   | 0.00 | 1.7  |
| 富邦深100 (00639)   | 10.54 | -0.05 ↓ | 0.47% | 616  | 0.06 | 14.8 |
| 群益深證中小 (00643)   | 11.57 | +0.01 ↑ | 0.09% | 1023 | 0.12 | 12.3 |
| 元大寶滬深 (0061)     | 16.94 | -0.08 ↓ | 0.47% | 166  | 0.03 | 22.6 |
| 復華滬深 (006207)    | 22.16 | -0.19 ↓ | 0.85% | 417  | 0.09 | 7.5  |
| 國泰A50 (00636)    | 20.14 | -0.14 ↓ | 0.69% | 1145 | 0.23 | 46.1 |
| 富邦恆生國企 (00700)   | 11.75 | +0.06 ↑ | 0.51% | 242  | 0.03 | 3.6  |



# 槓桿及反向型ETF (單位: 張, 新台幣億元)

| 商品                 | 收盤    | 漲跌      | 漲跌幅   | 成交量   | 金額   | 市值    |
|--------------------|-------|---------|-------|-------|------|-------|
| 富邦上證180正2 (00633L) | 32.84 | -0.54 ↓ | 1.62% | 6987  | 2.31 | 109.8 |
| 富邦上證180反1 (00634R) | 4.71  | +0.03 ↑ | 0.64% | 249   | 0.01 | 2.3   |
| 元大滬深300正2 (00637L) | 13.11 | -0.19 ↓ | 1.43% | 52999 | 7.00 | 257.1 |
| 元大滬深300反1 (00638R) | 9.83  | +0.06 ↑ | 0.61% | 298   | 0.03 | 3.7   |
| 國泰A50正2 (00655L)   | 22.55 | -0.37 ↓ | 1.61% | 5817  | 1.32 | 36.3  |
| 國泰A50反1 (00656R)   | 8.85  | +0.06 ↑ | 0.68% | 225   | 0.02 | 1.4   |
| 復華香港正2 (00650L)    | 8.95  | +0.10 ↑ | 1.13% | 33061 | 2.97 | 35.0  |
| 復華香港反1 (00651R)    | 9.50  | -0.05 ↓ | 0.52% | 519   | 0.05 | 2.0   |
| 富邦恆生國企正2 (00665L)  | 5.77  | +0.03 ↑ | 0.52% | 38708 | 2.25 | 50.9  |
| 富邦恆生國企反1 (00666R)  | 16.06 | -0.04 ↓ | 0.25% | 33    | 0.01 | 1.3   |

# ETF期貨 (單位: 口)

| 商品            | 月份 | 收盤    | 漲跌    | 漲跌幅 | 成交量   | OI  | 增減   |     |
|---------------|----|-------|-------|-----|-------|-----|------|-----|
| 富邦上證180 (OAF) | 04 | 29.35 | -0.13 | ↓   | 0.44% | 46  | 1244 | +14 |
|               | 05 | 29.32 | -0.15 | ↓   | 0.51% | 8   | 108  | +8  |
| 元大上證50 (OBF)  | 04 | 28.06 | -0.15 | ↓   | 0.53% | 4   | 46   | +3  |
|               | 05 | 28.04 | -0.15 | ↓   | 0.53% | 2   | 3    | 0   |
| 國泰A50 (OJF)   | 04 | 20.21 | -0.06 | ↓   | 0.30% | 143 | 1047 | -33 |
|               | 05 | 20.25 | -0.06 | ↓   | 0.30% | 90  | 230  | +87 |
| 富邦深100 (OKF)  | 04 | 10.59 | -0.01 | ↓   | 0.09% | 15  | 556  | +4  |
|               | 05 | 10.58 | -0.02 | ↓   | 0.19% | 9   | 46   | +4  |
| 群益深中小 (OOF)   | 04 | 11.57 | +0.02 | ↑   | 0.17% | 15  | 126  | -8  |
|               | 05 | 11.57 | +0.02 | ↑   | 0.17% | 2   | 17   | +1  |

# A50晨報



永豐期貨股份有限公司 | 台北市重慶南路一段2號8樓 | 02-2381-1799 | 111年金管期總字第007號 | 顧問事業部

本研究報告純屬研究性質僅供參考，不保證其完整性及精確性，報告內容具時效性，邇後若有變更，本公司將不做預告或主動更新。交易人決策時應衡量自身需求與交易風險，並就交易結果自行負責，本公司恕不負任何法律責任，亦不作任何保證。未經授權，禁止任何形式抄襲、引用或轉載。