



SGX

TSR20橡膠日報

2024年3月20日 永豐期貨顧問事業部編制

TSR20橡膠期貨收盤行情表

| 月份 | 結算 | 變動 | 變動% | 交易量 | OI | OI增減 | 跨月 | 價差 | 變動 |
|----|-------|------|---------|------|-------|-------|----------------|------|------|
| 04 | 170.9 | -2.4 | ▼ 1.38% | 1111 | 2926 | -328 | 04/05 | +1.3 | -0.8 |
| 05 | 172.2 | -3.2 | ▼ 1.82% | 4487 | 20384 | -1284 | 05/06 | +1.2 | -0.6 |
| 06 | 173.4 | -3.8 | ▼ 2.14% | 9997 | 24969 | +1147 | 06/07 | +0.5 | 0 |
| 07 | 173.9 | -3.8 | ▼ 2.14% | 9122 | 16508 | +683 | 07/08 | +0.7 | -0.0 |
| 08 | 174.6 | -3.8 | ▼ 2.13% | 3413 | 8809 | +808 | 08/09 | +0.7 | +0.3 |
| 09 | 175.3 | -3.5 | ▼ 1.96% | 633 | 4449 | +34 | 09/10 | +0.6 | +0.2 |
| 10 | 175.9 | -3.3 | ▼ 1.84% | 295 | 2577 | -15 | 10/11 | +0.3 | -0.1 |
| 11 | 176.2 | -3.4 | ▼ 1.89% | 31 | 1691 | 0 | 11/12 | +0.3 | +0.2 |
| 12 | 176.5 | -3.2 | ▼ 1.78% | 162 | 647 | +26 | 12/01 | +0.5 | +0.1 |
| 01 | 177.0 | -3.1 | ▼ 1.72% | 84 | 95 | -3 | 01/02 | +0.3 | 0 |
| 02 | 177.3 | -3.1 | ▼ 1.72% | 13 | 53 | +1 | 02/03 | +0.6 | +0.1 |
| 03 | 177.9 | -3.0 | ▼ 1.66% | 0 | 9 | 0 | 跨月價差 = 遠月 - 近月 | | |

橡膠期貨最熱絡月份(第3個月)日K連續圖



橡膠期貨近3個月價格走勢圖

4月 170.9 5月 172.2 6月 173.4



SGX TSR20/RSS3比值走勢圖

TSR20(近月) 170.9

RSS3(近月) 266.4

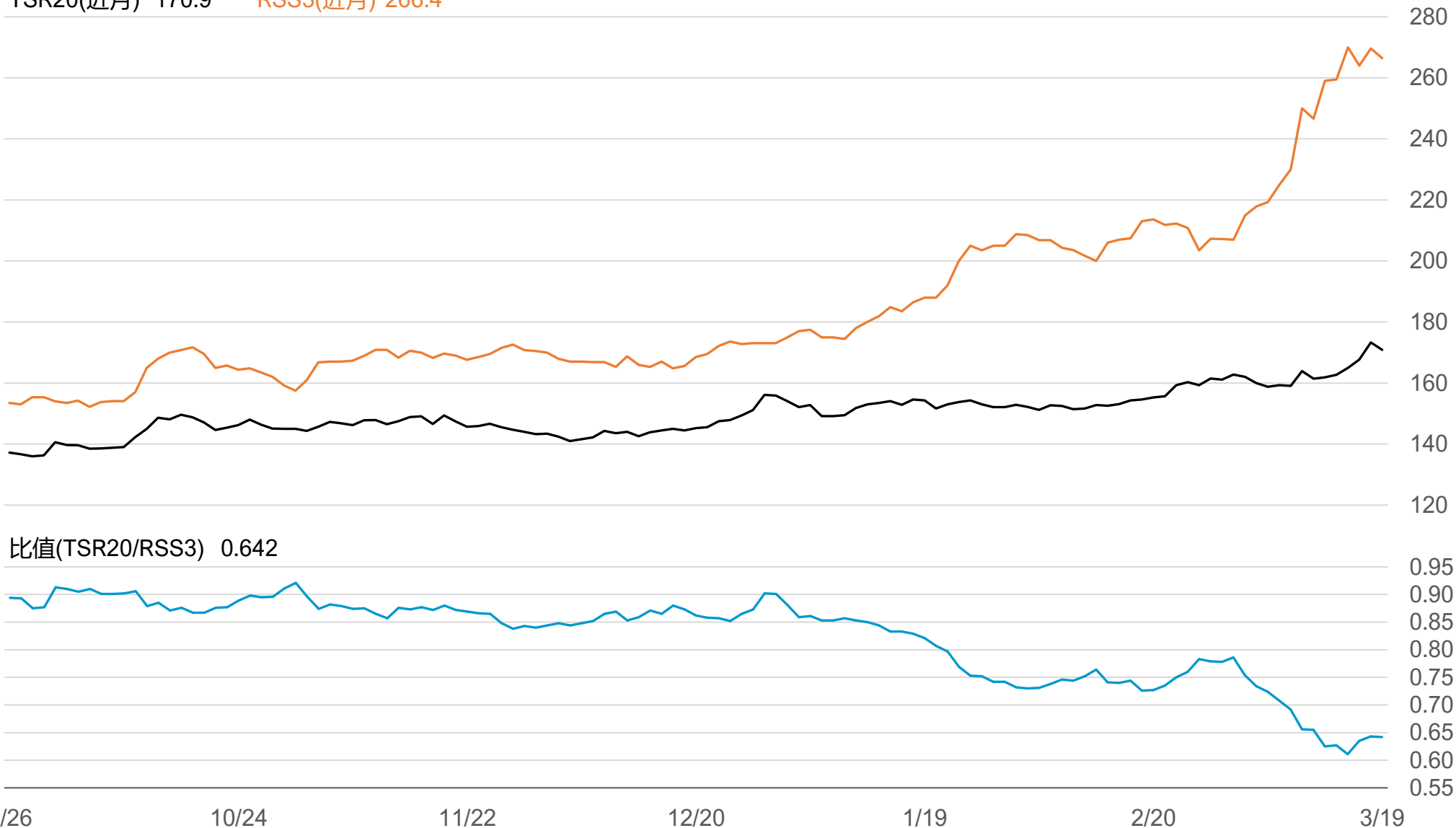

橡膠個股期收盤行情 - 正新(2105)

| 代碼 | 月份 | 收盤 | 變動 | 變動% | 成交量(口) | OI(口) | 增減(口) |
|----|----|------|---------|-------|--------|-------|-------|
| FK | 03 | 48.2 | -1.25 ▼ | 2.53% | 153 | 222 | -41 |
| FK | 04 | 48.3 | -1.20 ▼ | 2.42% | 105 | 441 | +57 |

橡膠類股收盤行情

| 代號 | 公司 | 收盤 | 變動 | 變動% | 成交量(張) | 外資買賣超 | |
|------|----|-------|---------|-------|--------|-------|-------|
| | | | | | | 連續(日) | 累計(張) |
| 2105 | 正新 | 47.8 | -1.70 ▼ | 3.43% | 9499 | 連1賣 | -2730 |
| 2101 | 南港 | 38.85 | +0.10 ▲ | 0.26% | 1868 | 連15賣 | -7607 |
| 2102 | 泰豐 | 18.25 | +0.05 ▲ | 0.27% | 153 | 連3賣 | -174 |
| 2106 | 建大 | 30.9 | -0.10 ▼ | 0.32% | 479 | 連2買 | +411 |
| 2109 | 華豐 | 16.95 | -0.10 ▼ | 0.59% | 861 | 連1賣 | -128 |

TSR20 / 正新期(FK)

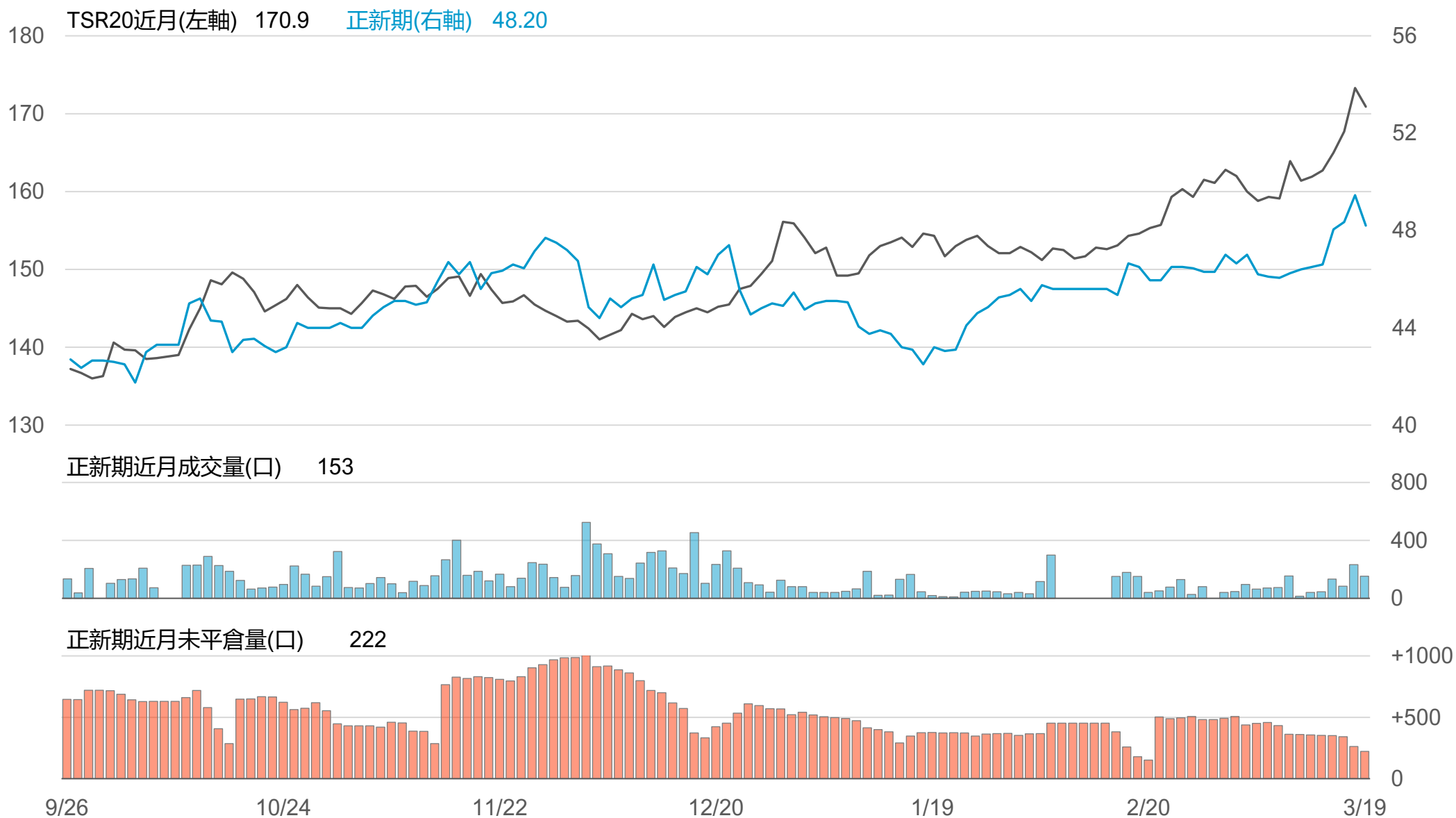

TSR20 / 正新(2105)

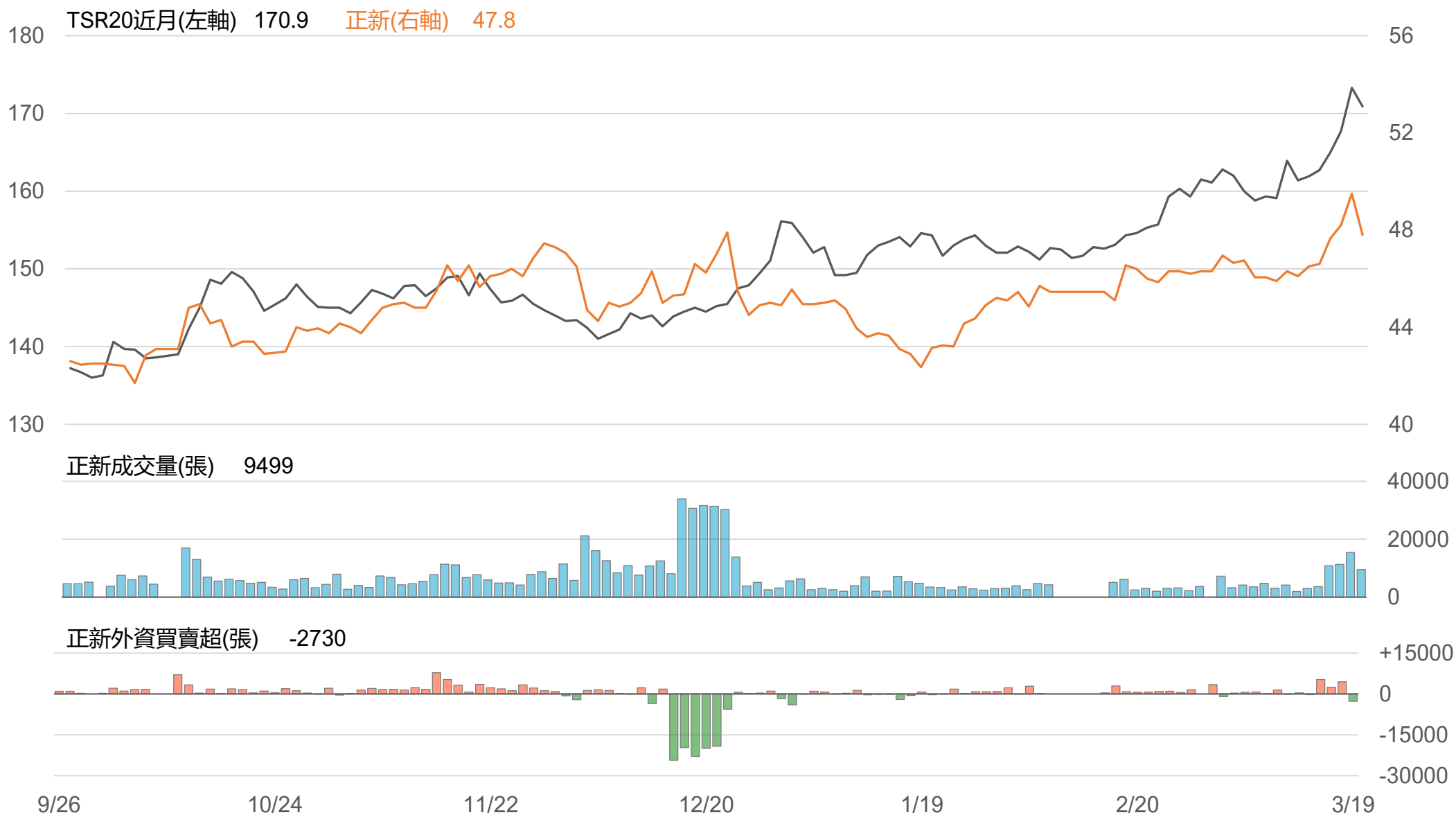

TSR20 / 南港(2101)

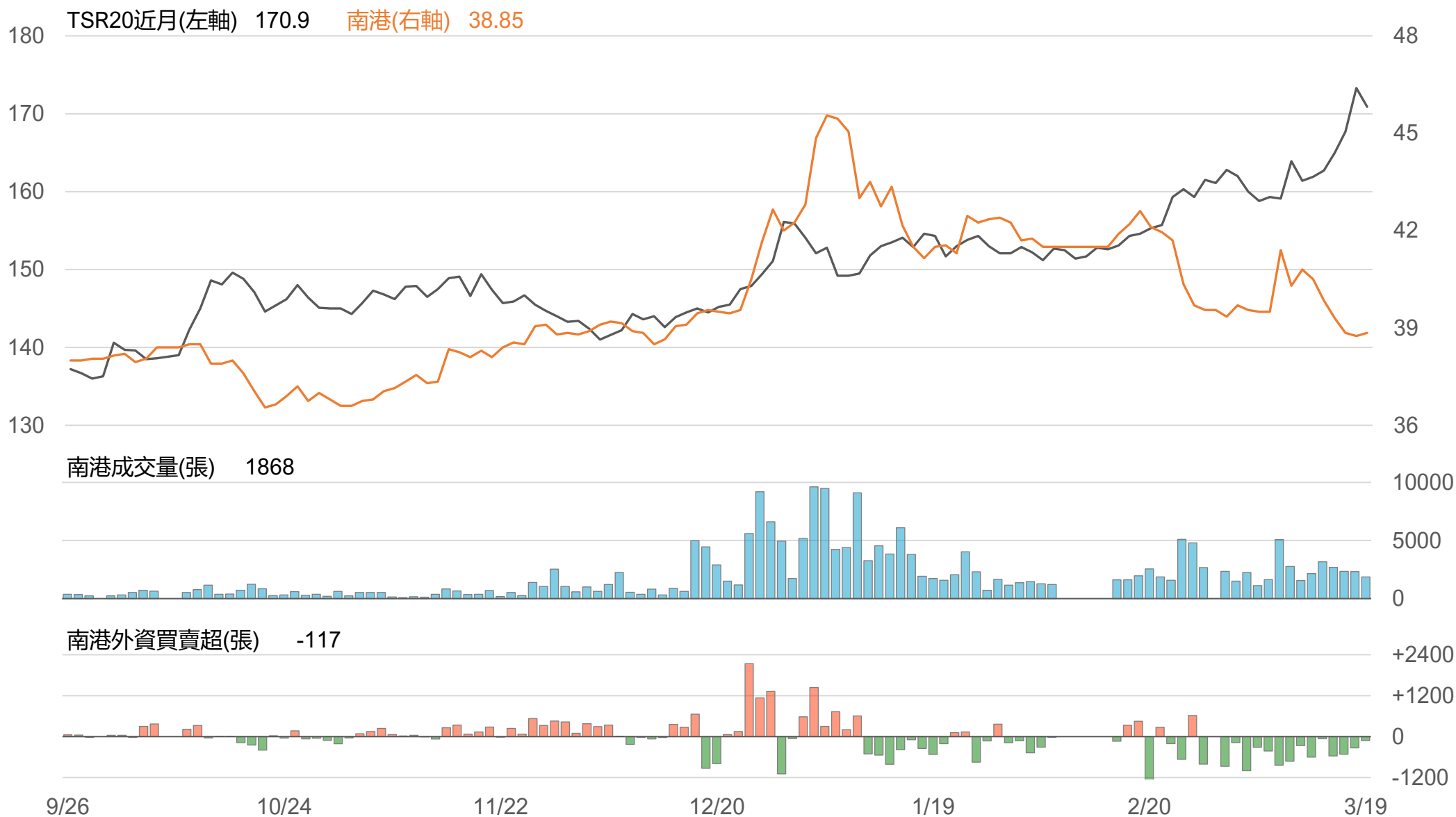

TSR20 / 泰豐(2102)



TSR20 / 建大(2106)

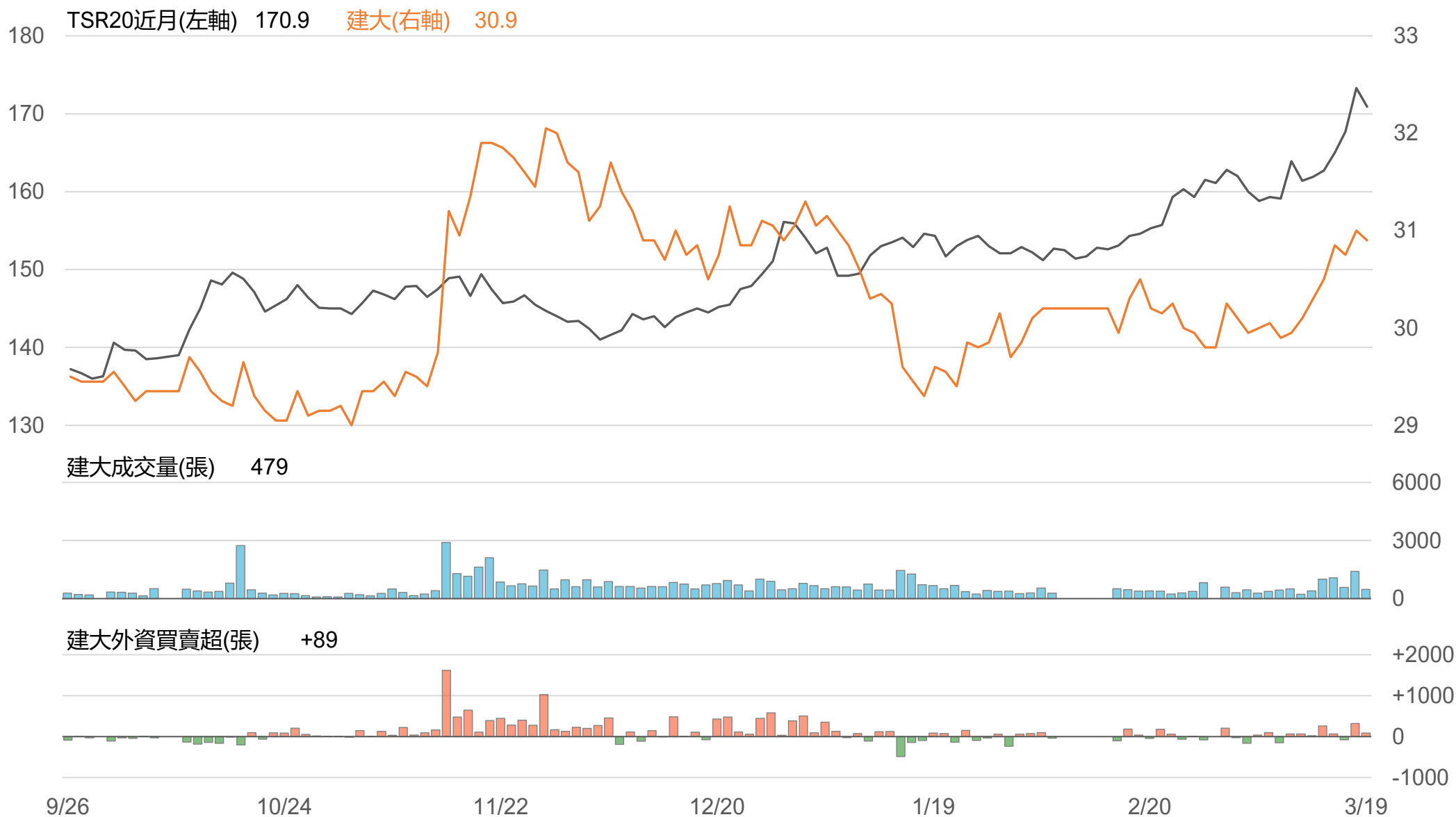

TSR20 / 華豐(2109)

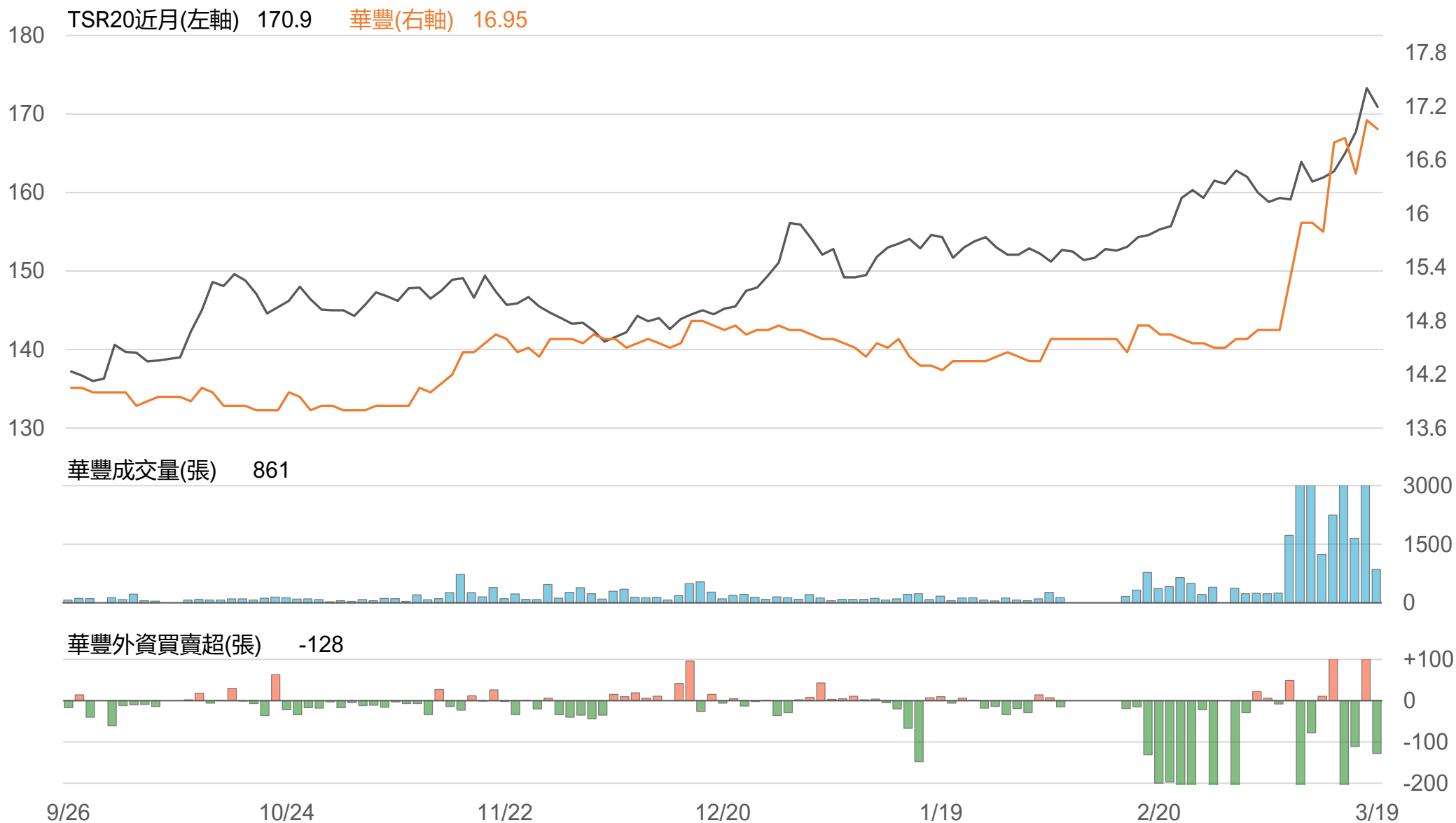

敬語

本研究報告純屬研究性質僅供參考，不保證其完整性及精確性，報告內容具時效性，邇後若有變更，本公司將不做預告或主動更新。交易人應審慎考量本身之需求及交易可能衍生之風險，並就交易結果自行負責，本公司恕不負任何法律責任，亦不作任何保證。未經本公司授權，禁止以任何形式複製、轉載或節錄。

永豐期貨股份有限公司 | 台北市重慶南路一段2號8樓 | 02-2381-1799 | 111年金管期總字第007號 | 顧問事業部