永豐期貨
SinoPac Futures

股票期貨

2022年12月20日

顧問事業部編制

永豐期貨股份有限公司 | 台北市重慶南路一段2號8樓 | 02-2381-1799 | 111年金管期總字第007號 | 顧問事業部
本資料僅供永豐金控同仁及客戶參考，客戶應審慎考量本身之需求與投資風險，本公司恕不負任何法律責任，亦不作任何保證。

熱門股期漲跌排行(成交量前十名)

(以當天收盤價去計算保證金)

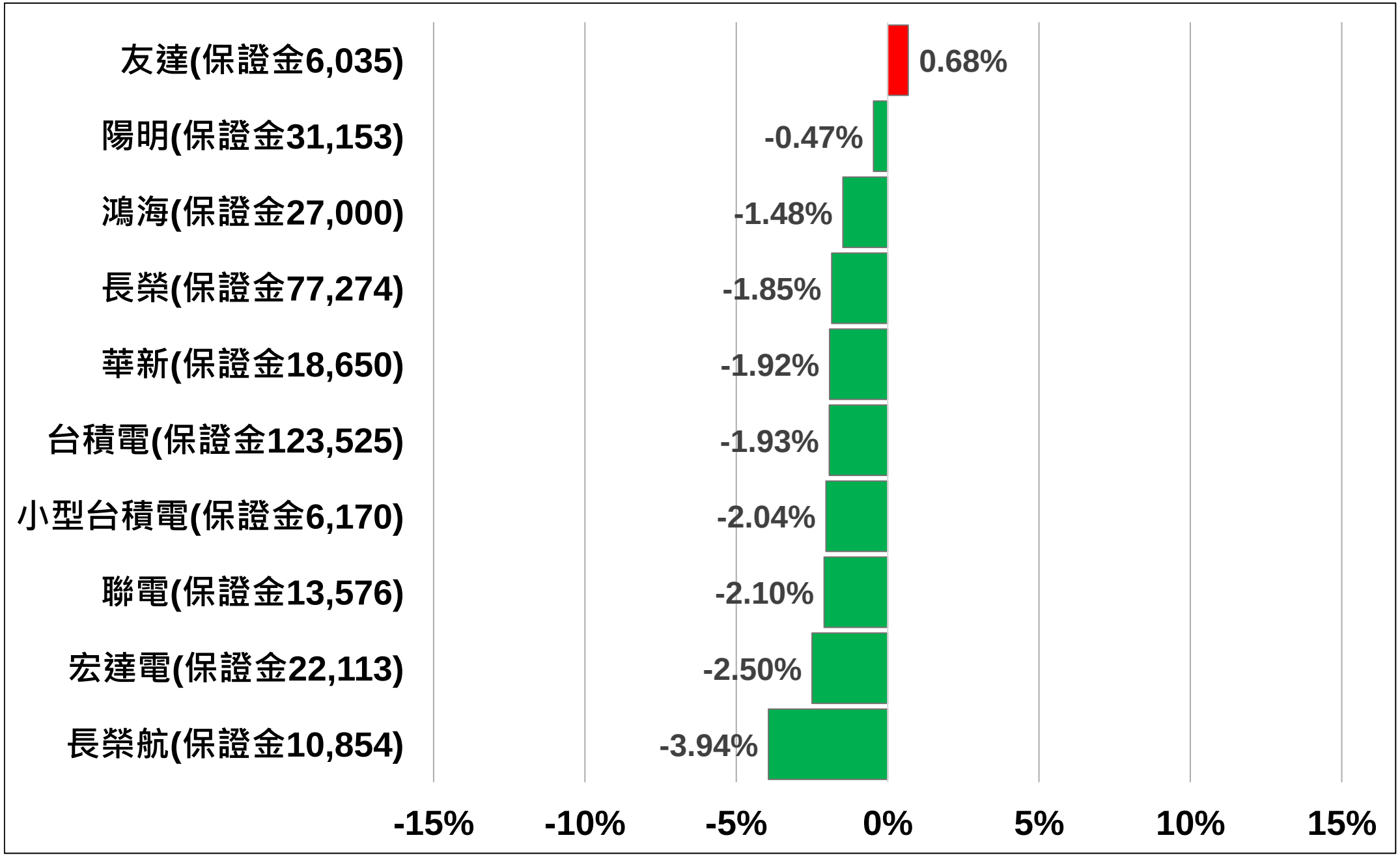

本資料僅供永豐金控同仁及客戶參考，客戶應審慎考量本身之需求與投資風險，本公司恕不負任何法律責任，亦不作任何保證。

股期逆價差排行(前十名)(期-現/現)

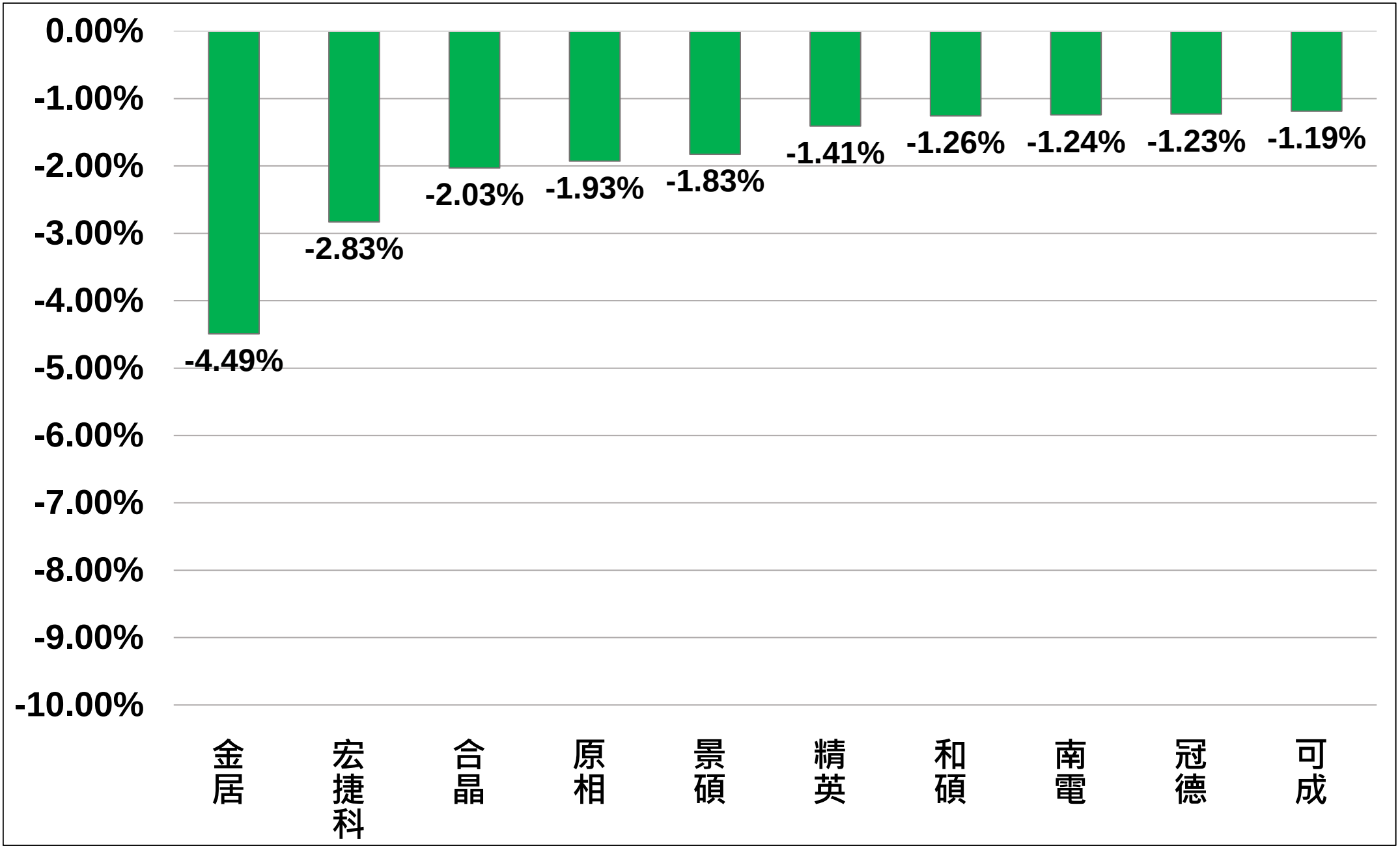

本資料僅供永豐金控同仁及客戶參考，客戶應審慎考量本身之需求與投資風險，本公司恕不負任何法律責任，亦不作任何保證。

股期正價差排行(前十名)(期-現/現)

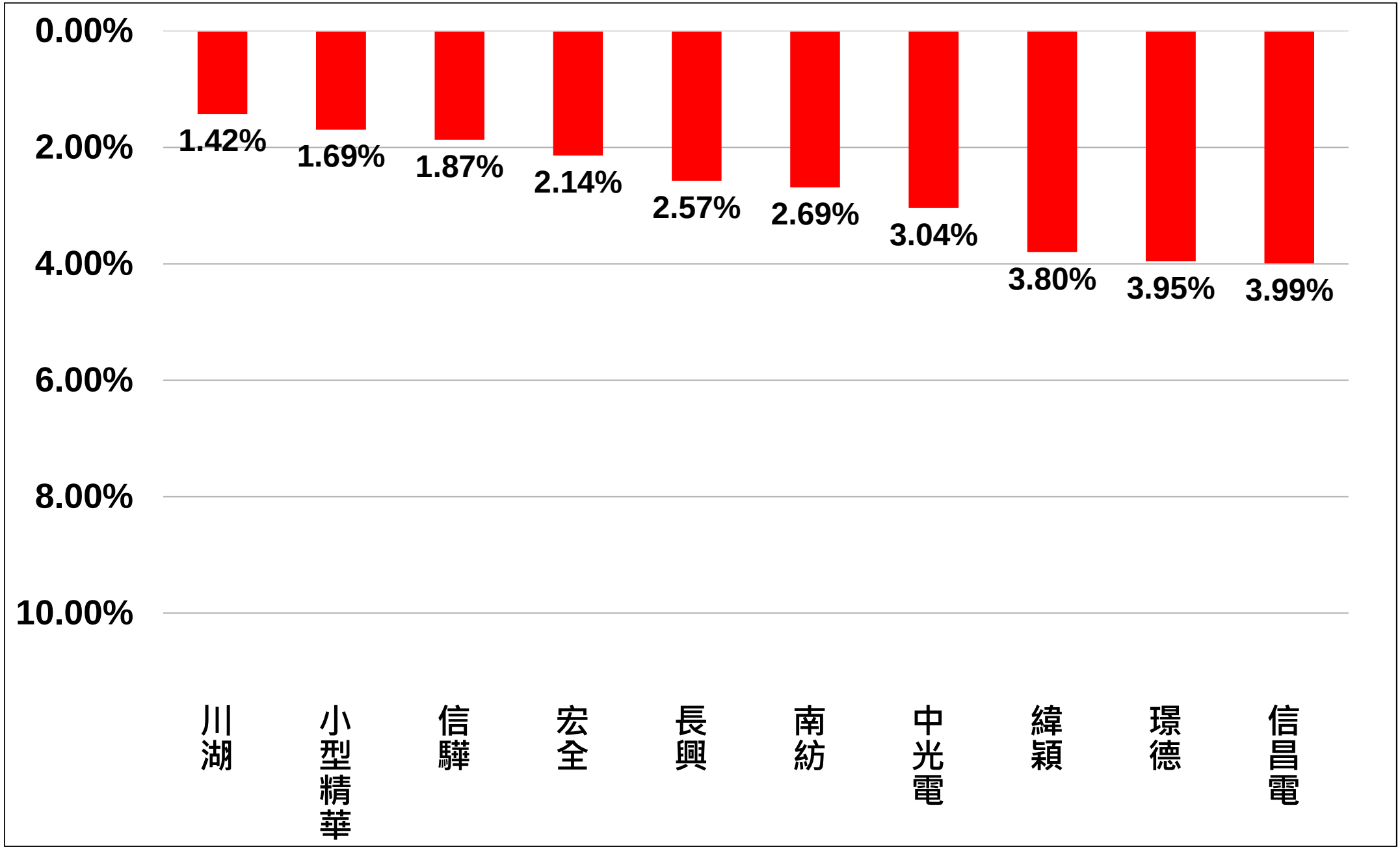

本資料僅供永豐金控同仁及客戶參考，客戶應審慎考量本身之需求與投資風險，本公司恕不負任何法律責任，亦不作任何保證。

熱門股期趨勢(前20名)

短趨:若價格站上5日線則為↗ 跌破5日線則為↘
中趨:若月線與季線向上則為↗ 月線與季線向下則為↘
其他狀況為-

代碼	股票	收盤價	全月末平倉	十特法全月增減	短趨	中趨	保證金
2330	台積電	457.5	32335	565	↘	-	123,525
2303	聯電	41.9	25110	774	↘	-	13,576
2603	長榮	159	28427	-124	↘	↗	77,274
1605	華新	46.05	14535	306	↘	↗	18,650
2409	友達	14.9	22252	140	↘	↘	6,035
2609	陽明	64.1	11971	126	↗	↗	31,153
2330	小型台積電	457	19832	666	↘	-	6,170
2618	長榮航	26.8	24806	1186	↘	-	10,854
2498	宏達電	54.6	15915	54	↘	-	22,113
2317	鴻海	100	28188	-476	↘	↘	27,000

本資料僅供永豐金控同仁及客戶參考，客戶應審慎考量本身之需求與投資風險，本公司恕不負任何法律責任，亦不作任何保證。

熱門股期趨勢(前20名)

短趨:若價格站上5日線則為↗ 跌破5日線則為↘
中趨:若月線與季線向上則為↗ 月線與季線向下則為↘
其他狀況為-

代碼	股票	收盤價	全月末平倉	十特法全月增減	短趨	中趨	保證金
3037	欣興	126.5	4528	-126	↘	-	51,233
3189	景碩	107.5	4171	276	↘	-	43,538
3481	群創	10.9	14734	118	↘	-	4,415
2610	華航	18	11279	1492	↘	-	7,290
3443	創意	741	2151	-11	↘	↗	240,084
2201	裕隆	61.1	4390	188	↘	↗	19,796
3035	智原	155	3577	-56	↘	-	66,960
2882	國泰金	40	21347	503	↘	↘	10,800
8069	元太	164.5	3817	91	↘	-	53,298
8046	南電	238.5	3714	8	↘	-	96,593

本資料僅供永豐金控同仁及客戶參考，客戶應審慎考量本身之需求與投資風險，本公司恕不負任何法律責任，亦不作任何保證。

近月未平倉口數變動排行(各前十名)(今-昨)

代碼	股票	未平倉口數	變動口數	代碼	股票	未平倉口數	變動口數
2330	台積電	8760	-5142	2049	小型上銀	248	67
2303	聯電	4883	-5074	1210	大成	23	14
2409	友達	6267	-3020	2357	小型華碩	300	5
2618	長榮航	5139	-2734				
2610	華航	1742	-2717				
3481	群創	8635	-2685				
2609	陽明	3980	-2184				
2498	宏達電	2173	-2184				
1605	華新	5853	-2144				
2330	小型台積電	6889	-1796				

本資料僅供永豐金控同仁及客戶參考，客戶應審慎考量本身之需求與投資風險，本公司恕不負任何法律責任，亦不作任何保證。

全月末平倉口數變動排行(各前十名)(今-昨)

代碼	股票	未平倉口數	變動口數	代碼	股票	未平倉口數	變動口數
2618	長榮航	24806	-1650	2317	鴻海	28188	811
3481	群創	14734	-1573	2882	國泰金	21347	477
2409	友達	22252	-1294	6488	環球晶	1415	424
2610	華航	11279	-1022	2603	長榮	28427	349
8069	元太	3817	-506	2408	南亞科	1851	251
6285	啟碁	3357	-495	3231	緯創	1026	189
2330	小型台積電	19832	-434	3189	景碩	4171	186
2201	裕隆	4390	-433	3037	欣興	4528	184
2313	華通	2424	-409	3711	日月光投控	4378	165
3034	小型聯詠	1763	-376	3293	小型鈊象	629	163

本資料僅供永豐金控同仁及客戶參考，客戶應審慎考量本身之需求與投資風險，本公司恕不負任何法律責任，亦不作任何保證。

十大特法近月未平倉增減(各前十名)(今-昨)

代碼	股票	未平倉口數	變動口數	代碼	股票	未平倉口數	變動口數
2882	國泰金	2418	-392	2317	鴻海	-3847	1640
2615	萬海	126	-356	1605	華新	-4167	1494
6285	啟碁	316	-321	2610	華航	399	1468
3105	穩懋	110	-248	2609	陽明	-346	1130
3006	晶豪科	-92	-160	2303	聯電	-439	918
5347	世界	-75	-119	2201	裕隆	-1349	642
2883	開發金	-351	-99	8046	小型南電	1091	624
2388	威盛	-395	-97	2498	宏達電	-350	612
2337	旺宏	-168	-88	2330	小型台積電	464	560
3443	創意	196	-87	2603	長榮	-3695	462

本資料僅供永豐金控同仁及客戶參考，客戶應審慎考量本身之需求與投資風險，本公司恕不負任何法律責任，亦不作任何保證。

十大特法全月未平倉增減(各前十名)(今-昨)

代碼	股票	未平倉口數	變動口數	代碼	股票	未平倉口數	變動口數
2317	鴻海	-21367	-476	2610	華航	-6244	1492
6285	啟碁	238	-368	2618	長榮航	-6270	1186
6488	環球晶	-877	-332	2303	聯電	-1010	774
2883	開發金	-960	-186	2330	小型台積電	-1690	666
2388	威盛	-785	-166	2330	台積電	-7418	565
2344	華邦電	-476	-146	2882	國泰金	8964	503
3293	小型鈊象	-520	-139	8046	小型南電	480	339
3037	欣興	-763	-126	1605	華新	-9642	306
2603	長榮	-15916	-124	2313	華通	-1970	299
1802	台玻	-47	-101	3189	景碩	-404	276

本資料僅供永豐金控同仁及客戶參考，客戶應審慎考量本身之需求與投資風險，本公司恕不負任何法律責任，亦不作任何保證。

非特定法人近月末平倉增減(各前十名)(今-昨)

代碼	股票	未平倉口數	變動口數	代碼	股票	未平倉口數	變動口數
2610	華航	-470	-1256	2330	小型台積電	-4521	1070
2317	鴻海	1143	-666	2882	國泰金	-1957	544
2603	長榮	3534	-537	3105	穩懋	-99	289
1605	華新	3940	-341	2388	威盛	137	243
3231	緯創	167	-318	2330	台積電	890	230
2313	華通	265	-288	6285	啟碁	-269	222
2609	陽明	-641	-269	3006	晶豪科	-19	179
2201	裕隆	1001	-249	2409	友達	32	155
8046	小型南電	-1476	-226	3481	群創	2049	132
2303	聯電	-369	-214	3374	精材	-136	126

本資料僅供永豐金控同仁及客戶參考，客戶應審慎考量本身之需求與投資風險，本公司恕不負任何法律責任，亦不作任何保證。

非特定法人全月末平倉增減(各前十名)(今-昨)

代碼	股票	未平倉口數	變動口數	代碼	股票	未平倉口數	變動口數
2610	華航	3012	-899	3481	群創	1927	632
2618	長榮航	3394	-720	2388	威盛	222	359
2303	聯電	-1386	-377	2498	宏達電	3004	248
2615	萬海	-942	-309	6285	啟碁	-305	232
8046	小型南電	-1751	-280	2330	小型台積電	-10794	199
3189	景碩	-185	-242	3443	創意	88	161
2313	華通	1171	-185	6488	小型環球晶	169	156
2609	陽明	-486	-182	6488	環球晶	253	149
2049	小型上銀	-87	-131	3034	小型聯詠	-555	147
3711	日月光投控	965	-108	2883	開發金	332	143

本資料僅供永豐金控同仁及客戶參考，客戶應審慎考量本身之需求與投資風險，本公司恕不負任何法律責任，亦不作任何保證。