台指期晨報

永豐期貨顧問事業部編製

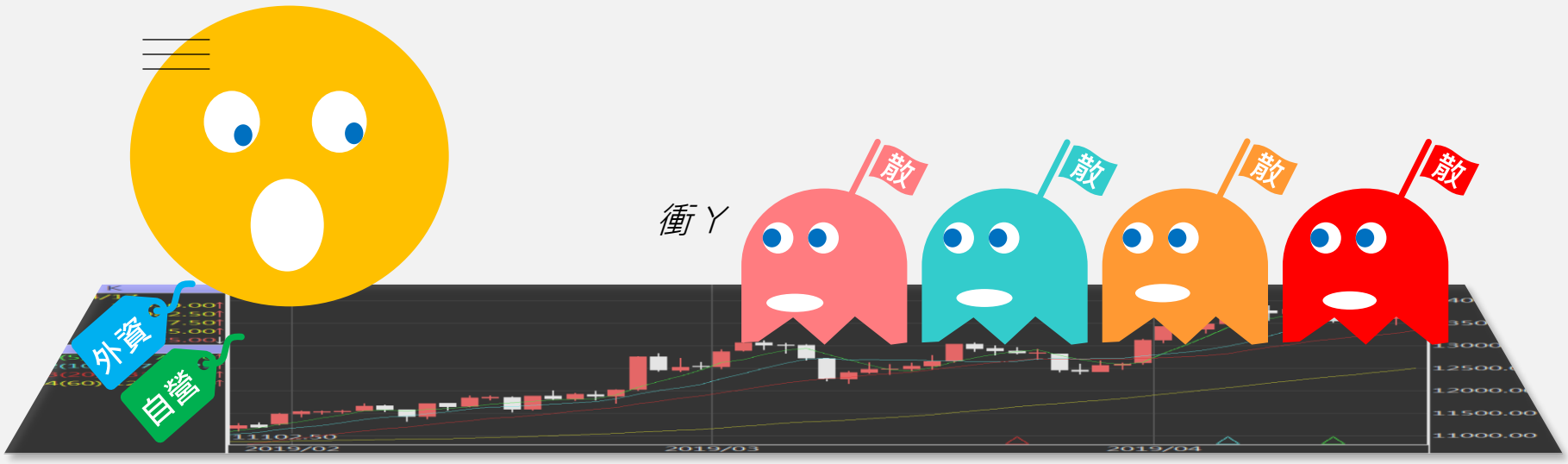

本資料來源包括台灣期交所、CMoney、精誠資訊DQII，爾後若有變更，本公司將不做預告或主動更新。

歐美收盤行情表

標的	收盤	漲跌	漲跌幅	今年以來	0% (52週低) ⇔ 100% (52週高)
道瓊指數	33131.76	-464.85	-1.38%	-8.8%	40%
標普五百	4225.5	-79.26	-1.84%	-11.3%	46%
那斯達克	13037.49	-344.03	-2.57%	-16.7%	17%
費城半導	3277.8	-78.27	-2.33%	-16.9%	40%
羅素2000	1944.09	-36.08	-1.82%	-13.4%	8%
美元指數	96.21	+0.18	+0.19%	+0.3%	84%
VIX指數	31.02	+2.21	+7.67%	+80.1%	68%
時報金融	7498.18	+3.97	+0.05%	+1.5%	85%
法國CAC	6780.67	-6.93	-0.10%	-5.2%	64%
德國DAX	14631.36	-61.64	-0.42%	-7.9%	37%

本資料僅供永豐金控同仁及客戶參考，客戶應審慎考量本身之需求與投資風險，本公司恕不負任何法律責任，亦不作任何保證。

亞洲收盤行情表

標的	收盤	漲跌	漲跌幅	今年以來	0% (52週低) ⇔ 100% (52週高)
加權指數	18055.73	+86.44	+0.48%	-0.9%	84%
日經指數	休市	-	-	-8.1%	9%
韓國指數	2719.53	+12.74	+0.47%	-8.7%	18%
上證指數	3489.1465	+32.00	+0.93%	-4.1%	43%
恆生指數	23660.28	+140.28	+0.60%	+1.1%	12%
海峽指數	3393	-7.58	-0.22%	+8.6%	87%
印度指數	17063.25	-28.95	-0.17%	-1.7%	65%
印尼指數	6920.06	+58.07	+0.85%	+5.1%	99%
泰國指數	1696.45	+5.33	+0.32%	+2.3%	90%
越南指數	1512.3	+8.83	+0.59%	+0.9%	94%

本資料僅供永豐金控同仁及客戶參考，客戶應審慎考量本身之需求與投資風險，本公司恕不負任何法律責任，亦不作任何保證。

重要美股表現

標的	收盤	漲跌	漲跌幅	標的	收盤	漲跌	漲跌幅
蘋果	160.24	-4.08	-2.48%	高通	161.62	-4.27	-2.57%
亞馬遜	2896.54	-107.41	-3.58%	美光	87.31	-3.26	-3.60%
谷歌	2551.76	-44.51	-1.71%	特斯拉	764.04	-57.49	-7.00%
臉書	198.45	-3.63	-1.80%	美孚石油	76.77	+0.31	+0.41%
奈飛	367.46	-9.92	-2.63%	太陽能源	14.84	-0.15	-1.00%
微軟	280.27	-7.45	-2.59%	沃爾瑪	135.05	-1.40	-1.03%
英特爾	44.65	-0.04	-0.09%	家得寶	308.45	-7.72	-2.44%
台積電A	115.9	-1.01	-0.86%	耐吉	136.83	-1.36	-0.98%
輝達	223.87	-10.03	-4.29%	摩根大通	148.69	-3.18	-2.09%
德州儀器	165.64	-1.05	-0.63%	輝瑞製藥	46.87	-0.66	-1.39%

本資料僅供永豐金控同仁及客戶參考，客戶應審慎考量本身之需求與投資風險，本公司恕不負任何法律責任，亦不作任何保證。

SGX期指行情表 (■黃色區塊為T+1盤)

商品	月份	收盤	漲跌		漲跌幅	成交量	OI	增減
富台指	02	1583.5	+13.75	↑	0.88%	64493	14652	-33826
	03	1579.5	+14	↑	0.89%	40560	84656	+19468
	02 T+1	1564	-19.5	↓	1.23%	13341		
	03 T+1	1560	-19.5	↓	1.23%	12724		
A50 指數	02	14903	+76	↑	0.51%	409528	320668	-279049
	03	14908	+70	↑	0.47%	282802	661945	+323954
	02 T+1	14813	-90	↓	0.60%	33910		
	03 T+1	14825	-83	↓	0.56%	28258		
日經 225	03	26740	+275	↑	1.04%	38172	103858	+108
	06	26505	+275	↑	1.05%	65	3198	+61
	03 T+1	26275	-465	↓	1.74%	11175		
	06 T+1	26065	-440	↓	1.66%	7		

本資料僅供永豐金控同仁及客戶參考，客戶應審慎考量本身之需求與投資風險，本公司恕不負任何法律責任，亦不作任何保證。

SGX期指行情表 (■黃色區塊為T+1盤)

商品	月份	收盤	漲跌		漲跌幅	成交量	OI	增減
摩新指	02	344.1	-0.6	⬇	0.17%	54879	49637	-47187
	03	344.1	-0.65	⬇	0.19%	46290	130423	+53583
	02 T+1	339.6	-4.5	⬇	1.31%	4982		
	03 T+1	339.8	-4.3	⬇	1.25%	5052		
印度指數	02	17063	-39.5	⬇	0.23%	93206	55592	-68001
	03	17096	-42.5	⬇	0.25%	78338	202500	+43619
	02 T+1	16853	-210	⬇	1.23%	9482		
	03 T+1	16884	-212	⬇	1.24%	13171		

永豐期貨 SinoPac Futures
永豐期貨股份有限公司 | 台北市重慶南路一段2號8樓 | 02-2381-1799 | 109年金管期總字第008號 | 顧問事業部
本資料僅供永豐金控同仁及客戶參考，客戶應審慎考量本身之需求與投資風險，本公司恕不負任何法律責任，亦不作任何保證。

台灣期交所夜盤行情表

商品	月份	收盤	漲跌		漲跌幅	成交量	合約歷史高	合約歷史低
台指	03	17871	-171	⬇	0.95%	59174	18545	14054
	04	17843	-167	⬇	0.93%	670	18300	17399
電子	03	848.45	-9.4	⬇	1.10%	503	882.45	846.9
	04	856	-0.15	⬇	0.02%	3	873.85	850.5
小台指	W1	17917	-155	⬇	0.86%	396	18114	17900
	03	17874	-168	⬇	0.93%	120349	18547	14055
	04	17845	-165	⬇	0.92%	4469	18300	17355

本資料僅供永豐金控同仁及客戶參考，客戶應審慎考量本身之需求與投資風險，本公司恕不負任何法律責任，亦不作任何保證。

台灣期交所夜盤行情表

商品	月份	收盤	漲跌		漲跌幅	成交量	合約歷史高	合約歷史低
道瓊	03	33070	-593	⬇	1.76%	4344	36830	31900
	06	33015	-585	⬇	1.74%	182	36699	33000
標普500	03	4225	-97.75	⬇	2.26%	215	4806.25	3950
	06	4266	-50	⬇	1.16%	25	4799	4231
那斯達克	03	13517	-443	⬇	3.17%	7299	16755	12675
	06	13510	-476	⬇	3.40%	82	16648	13500
黃金	04	1910.5	+14	⬆	0.74%	6	1912.3	1787.1
	06	-	-	▪	-	-	-	-
台幣黃金	04	6430	+45	⬆	0.70%	39	6438	5939
	06	-	-	▪	-	-	-	-
布蘭特	04	2690	-15	⬇	0.55%	251	2744.5	2123
	05	2611.5	-6.5	⬇	0.25%	67	2674	2462.5

永豐期貨 SinoPac Futures
永豐期貨股份有限公司｜台北市重慶南路一段2號8樓｜02-2381-1799｜109年金管期總字第008號｜顧問事業部
本資料僅供永豐金控同仁及客戶參考，客戶應審慎考量本身之需求與投資風險，本公司恕不負任何法律責任，亦不作任何保證。

台灣期交所夜盤行情表

商品	月份	收盤	漲跌		漲跌幅	成交量	合約歷史高	合約歷史低
歐元	03	1.1358	+0.0012	↑	0.11%	5	1.1765	1.1265
	06	-	-	▪	-	-	-	-
日圓	03	114.98	-0.08	↓	0.07%	29	116.31	109.6
	06	-	-	▪	-	-	-	-
英鎊	03	1.3554	-0.0040	↓	0.29%	6	1.382	1.321
	06	-	-	▪	-	-	-	-
澳幣	03	0.7245	+0.0005	↑	0.07%	16	0.7542	0.7001
	06	-	-	▪	-	-	-	-
大美人	03	-	-	▪	-	-	-	-
	04	-	-	▪	-	-	-	-
小美人	03	6.3245	0	▪	0	40	6.7118	6.3245
	04	6.3394	0	▪	0	20	#VALUE!	#VALUE!

本資料僅供永豐金控同仁及客戶參考，客戶應審慎考量本身之需求與投資風險，本公司恕不負任何法律責任，亦不作任何保證。

上市融資餘額(億元) 2693.8

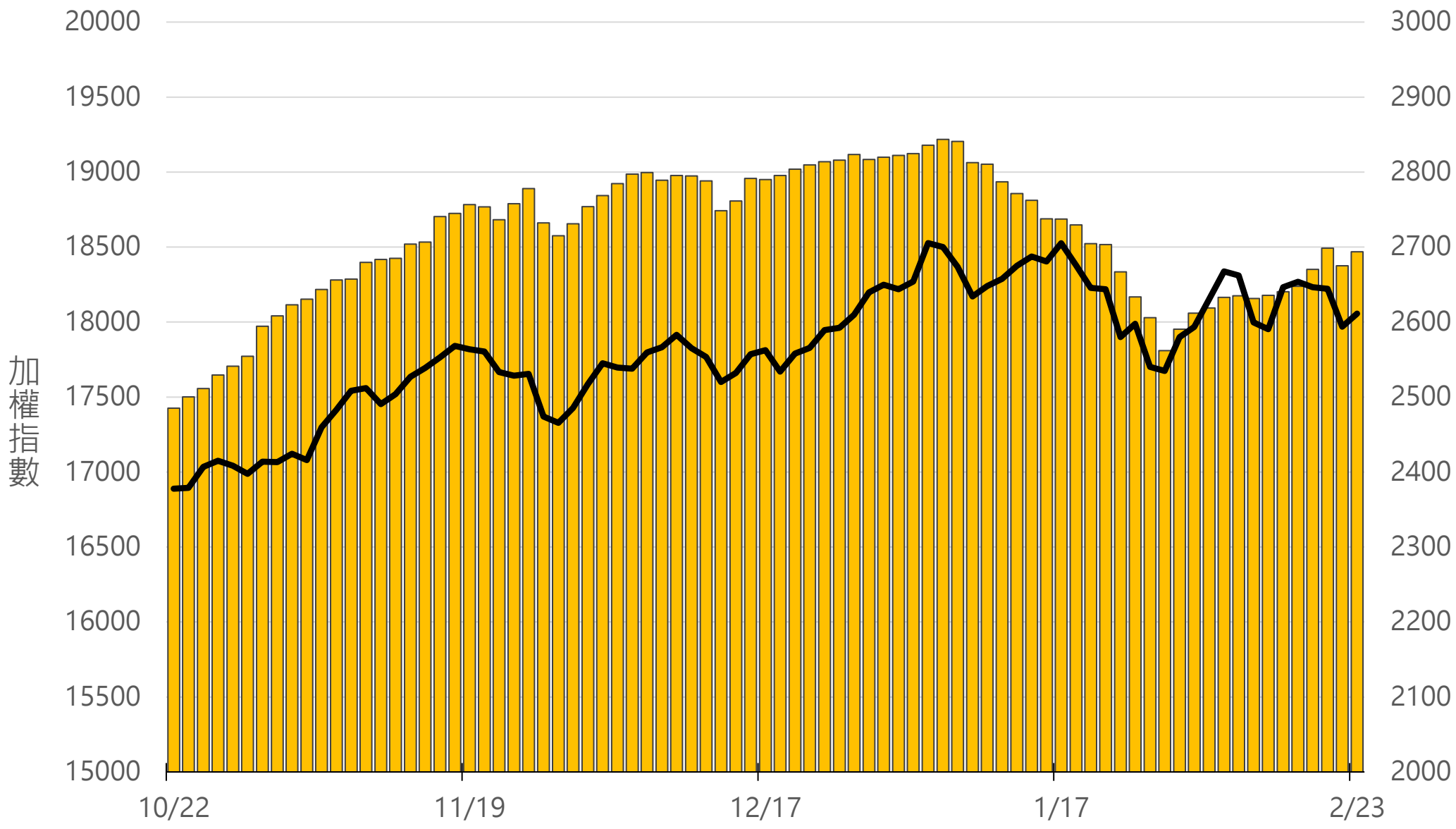

本資料僅供永豐金控同仁及客戶參考，客戶應審慎考量本身之需求與投資風險，本公司恕不負任何法律責任，亦不作任何保證。

上市融券餘額(萬張)

48.1

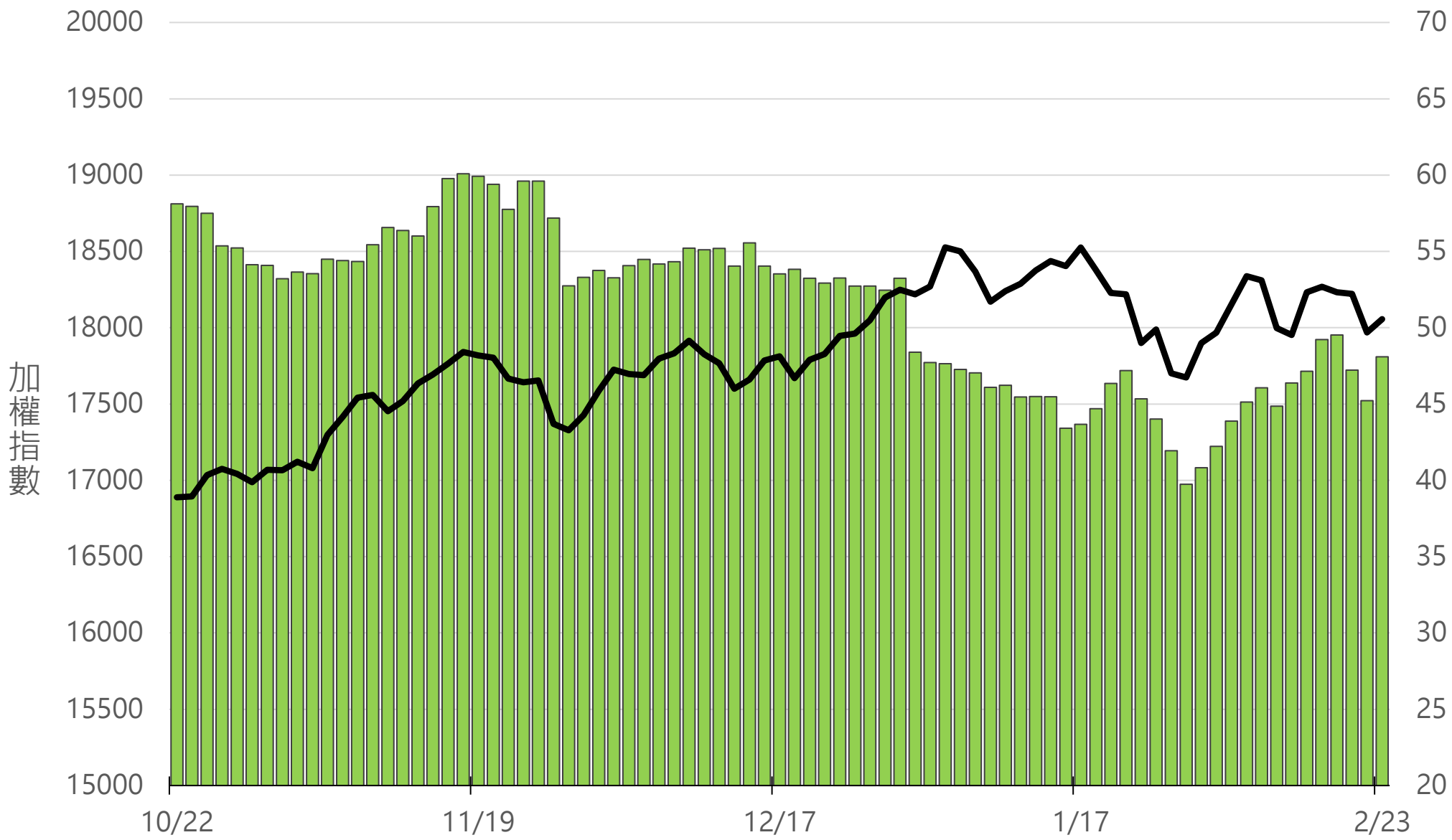

本資料僅供永豐金控同仁及客戶參考，客戶應審慎考量本身之需求與投資風險，本公司恕不負任何法律責任，亦不作任何保證。

上櫃融資餘額(億元) 732.2

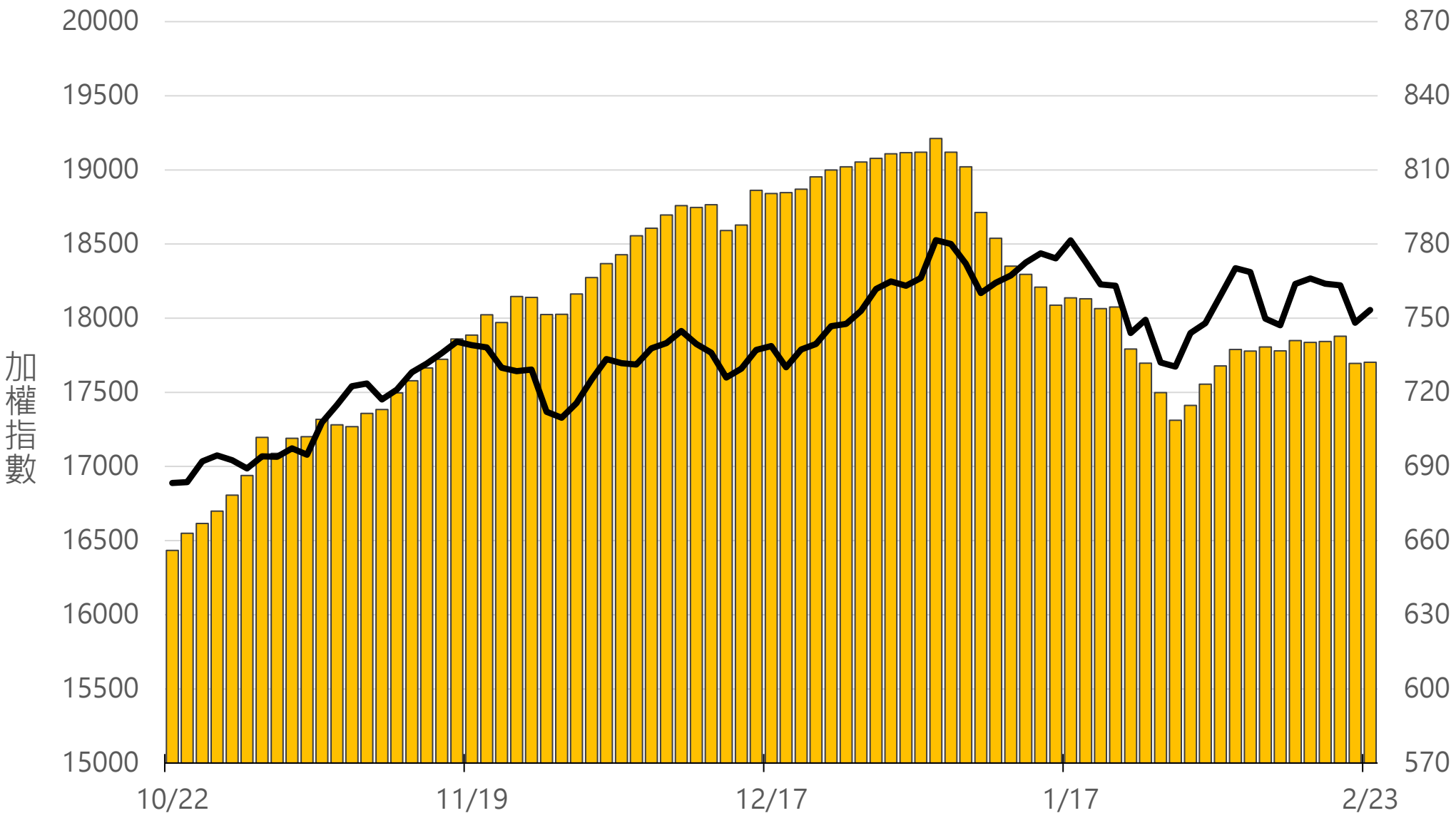

本資料僅供永豐金控同仁及客戶參考，客戶應審慎考量本身之需求與投資風險，本公司恕不負任何法律責任，亦不作任何保證。

上櫃融券餘額(萬張)

8.5

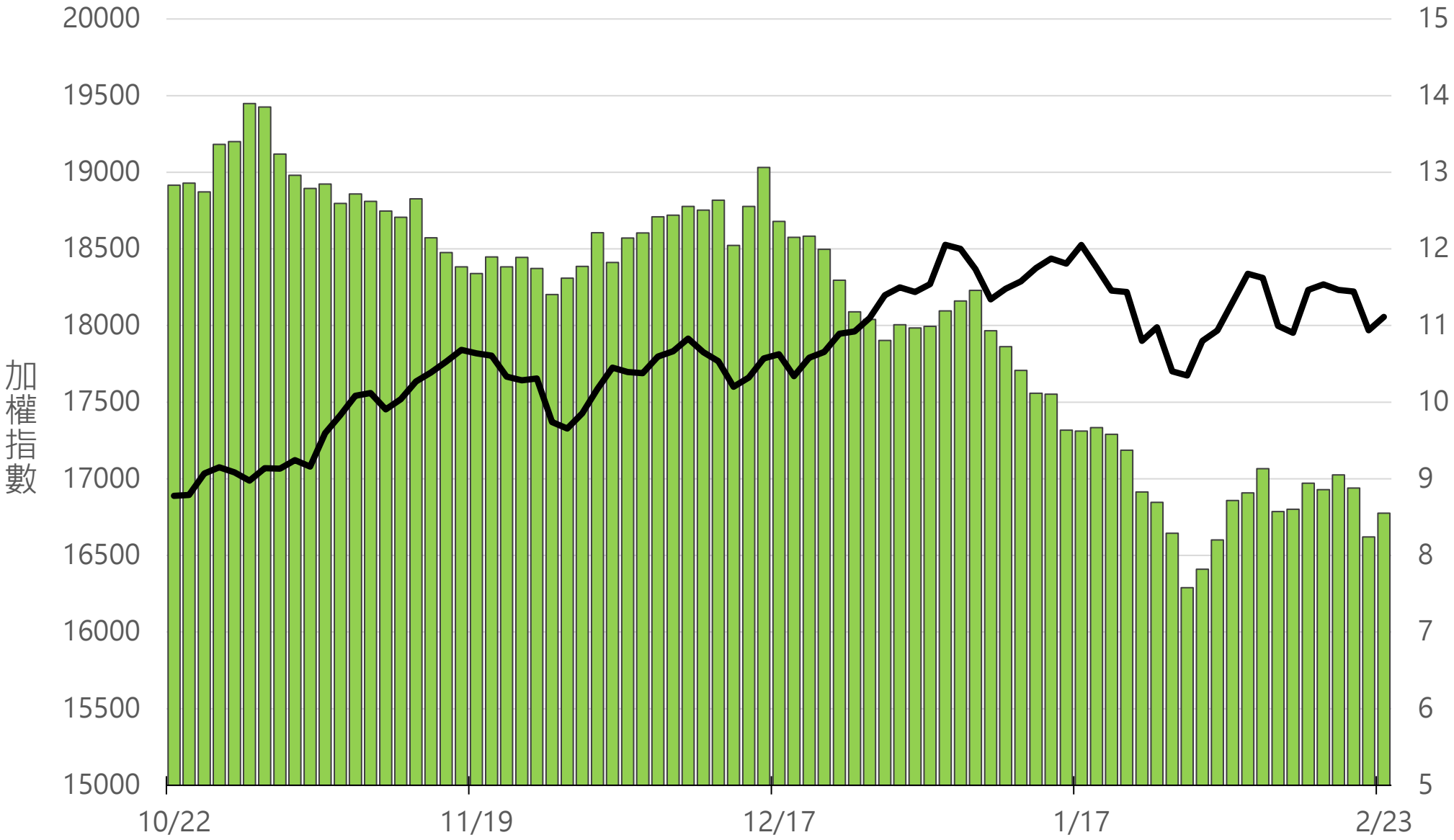

本資料僅供永豐金控同仁及客戶參考，客戶應審慎考量本身之需求與投資風險，本公司恕不負任何法律責任，亦不作任何保證。

外資持股市值佔總市值%　42.97%

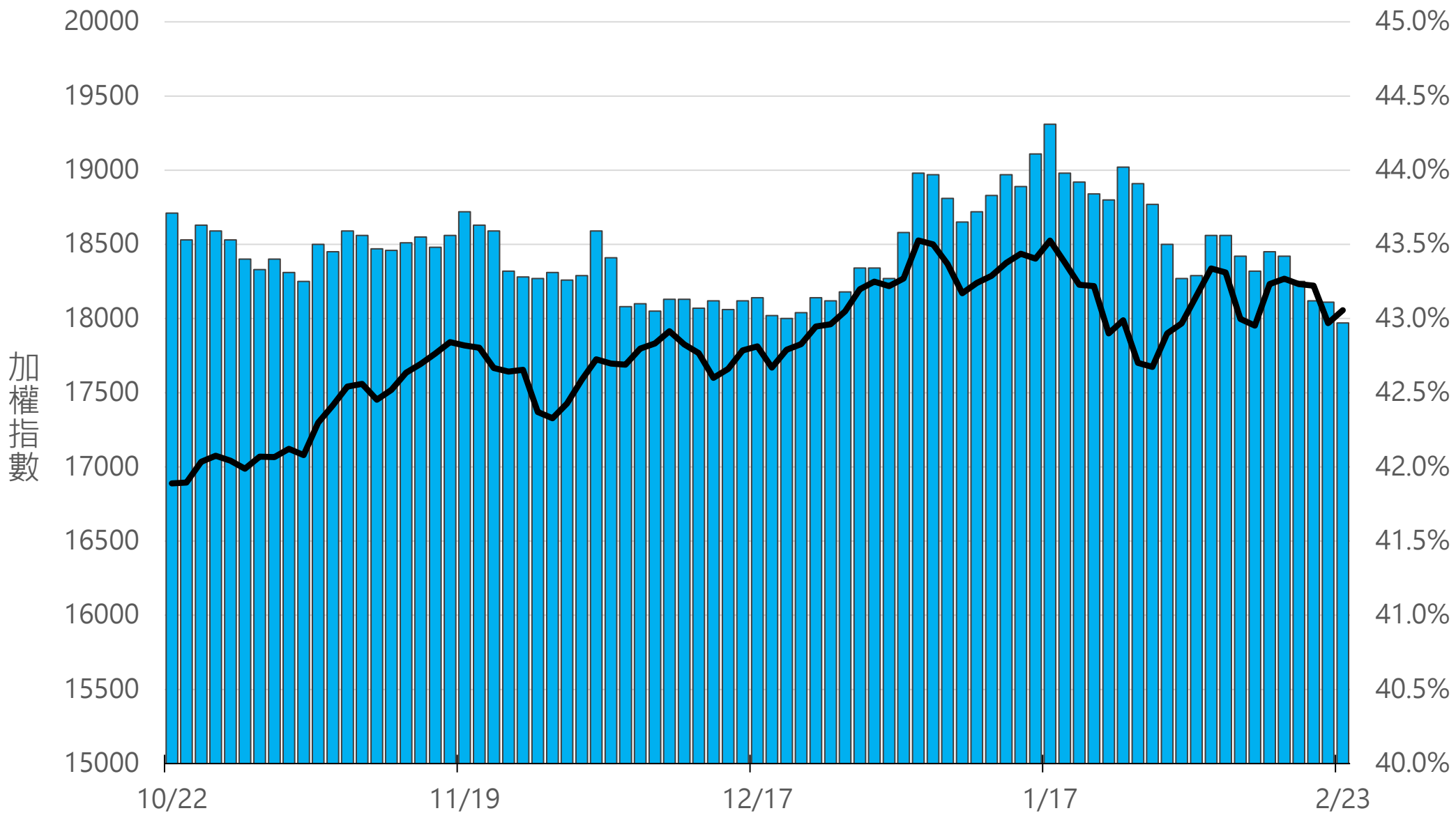

本資料僅供永豐金控同仁及客戶參考，客戶應審慎考量本身之需求與投資風險，本公司恕不負任何法律責任，亦不作任何保證。

八大行庫買賣超(億元) +22.66

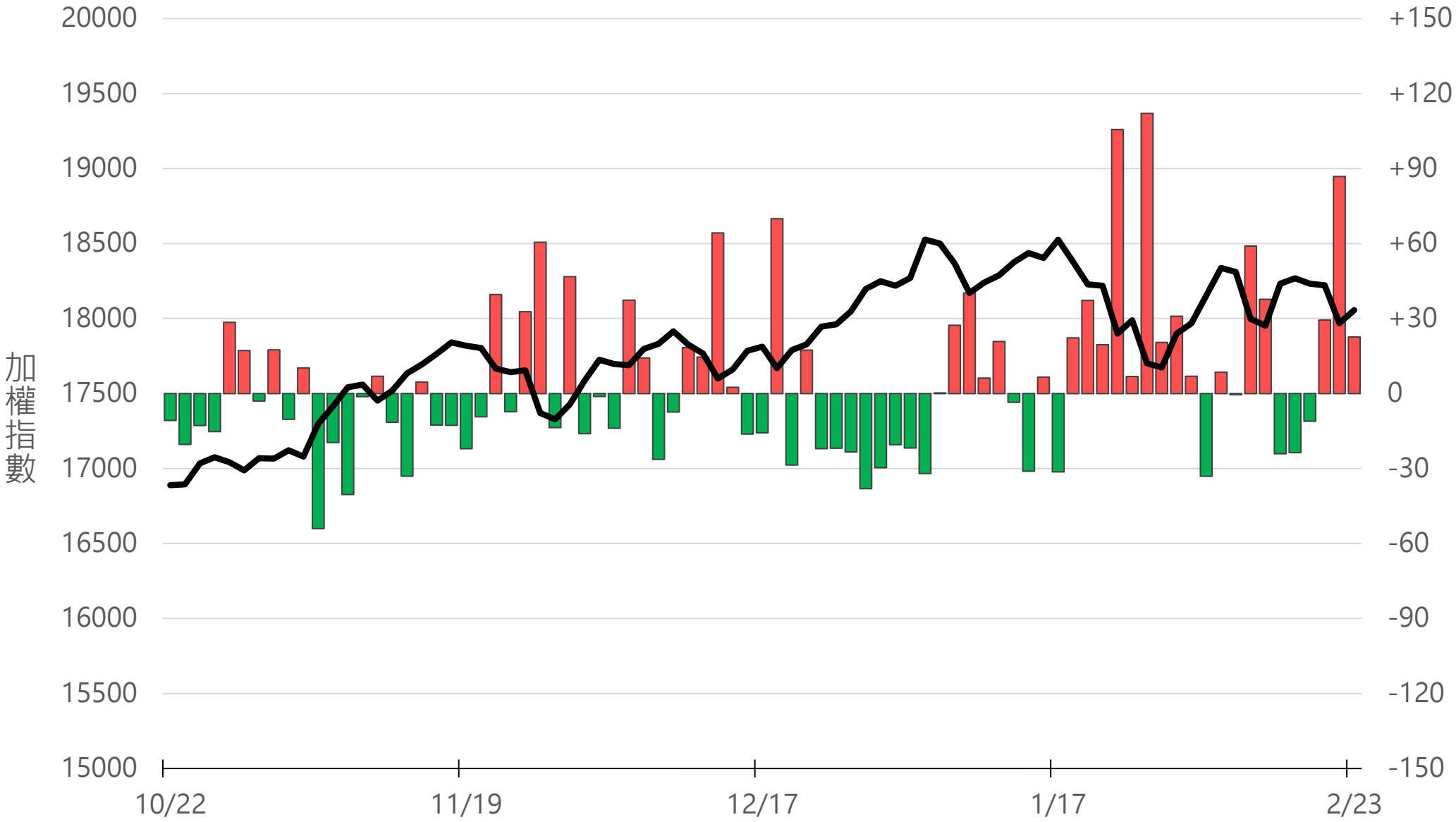

永豐期貨 SinoPac Futures
永豐期貨股份有限公司 | 台北市重慶南路一段2號8樓 | 02-2381-1799 | 109年金管期總字第008號 | 顧問事業部
本資料僅供永豐金控同仁及客戶參考，客戶應審慎考量本身之需求與投資風險，本公司恕不負任何法律責任，亦不作任何保證。

八大近20日累計買賣超(億元) 513.7

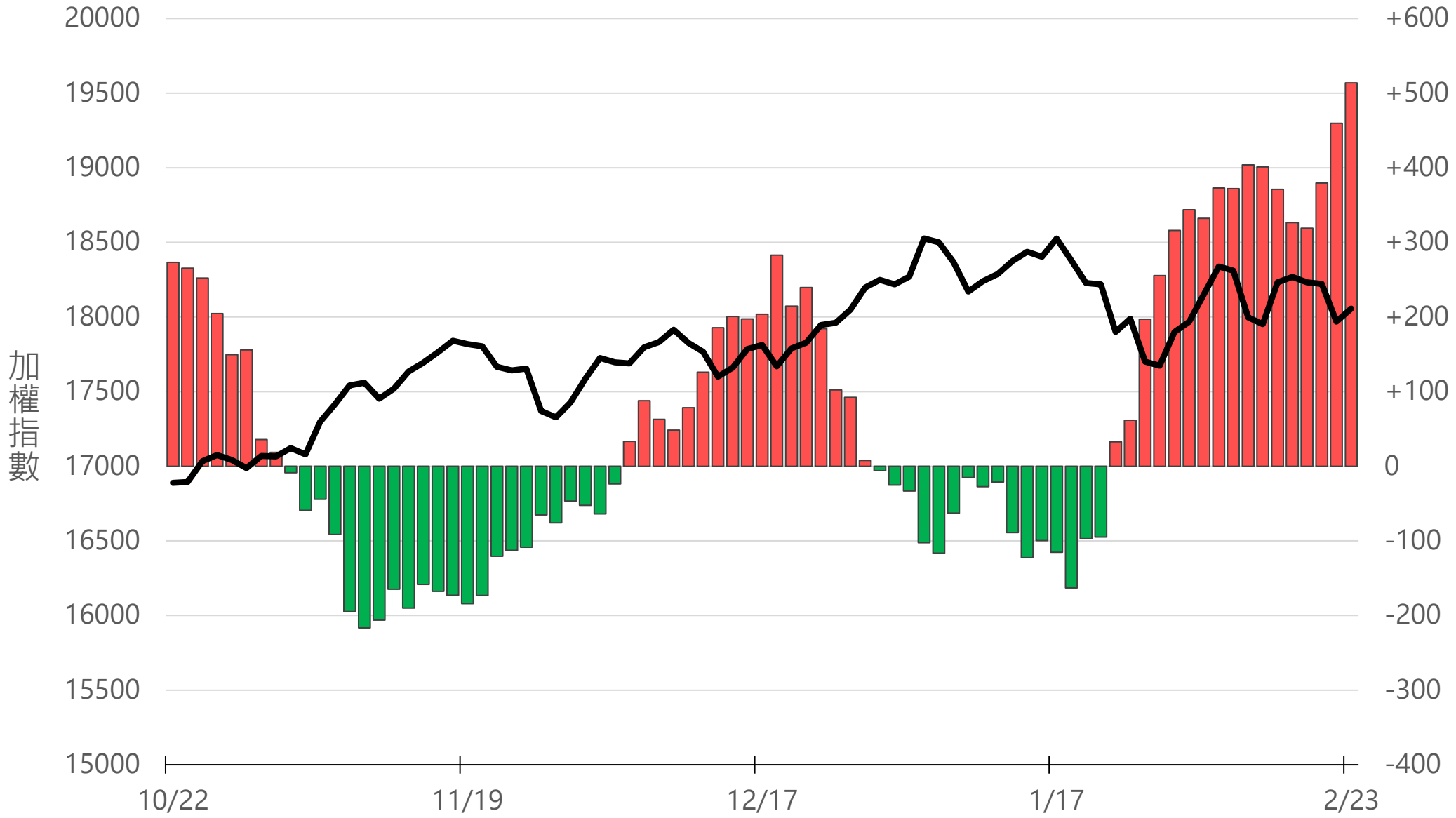

永豐期貨 SinoPac Futures
永豐期貨股份有限公司 | 台北市重慶南路一段2號8樓 | 02-2381-1799 | 109年金管期總字第008號 | 顧問事業部
本資料僅供永豐金控同仁及客戶參考，客戶應審慎考量本身之需求與投資風險，本公司恕不負任何法律責任，亦不作任何保證。

原型期貨ETF (單位：張，新台幣億元)

商品	收盤	漲跌		漲跌幅	成交量	金額	市值
元大黃金 (00635U)	25.12	-0.20	⬇	0.79%	889	0.22	15.2
元大石油 (00642U)	16.70	-0.11	⬇	0.65%	4712	0.78	55.7
元大白銀 (00738U)	24.46	-0.13	⬇	0.53%	586	0.14	16.3
元大美元指數 (00682U)	18.88	-0.02	⬇	0.11%	33	0.01	5.5
街口黃豆 (00693U)	25.97	+0.37	⬆	1.45%	966	0.25	7.1
街口銅 (00763U)	29.13	+0.16	⬆	0.55%	226	0.07	2.5

本資料僅供永豐金控同仁及客戶參考，客戶應審慎考量本身之需求與投資風險，本公司恕不負任何法律責任，亦不作任何保證。

槓桿及反向型期貨ETF (單位：張，新台幣億元)

商品	收盤	漲跌	漲跌幅	成交量	金額	市值
元大黃金正2 (00708L)	28.51	-0.43	1.49%	975	0.28	15.6
元大黃金反1 (00674R)	12.40	+0.11	0.90%	277	0.03	2.2
元大石油反1 (00673R)	10.49	+0.07	0.67%	5019	0.53	16.2
元大日圓正2 (00706L)	14.36	-0.06	0.42%	10	0.00	1.1
元大日圓反1 (00707R)	20.48	0	0	0	0.00	0.9
元大美元指數正2 (00683L)	18.48	-0.02	0.11%	315	0.06	7.7
元大美元指數反1 (00684R)	17.76	-0.01	0.06%	1	0.00	0.9
街口布蘭特正2 (00715L)	15.46	-0.07	0.45%	17139	2.64	80.5

本資料僅供永豐金控同仁及客戶參考，客戶應審慎考量本身之需求與投資風險，本公司恕不負任何法律責任，亦不作任何保證。

台指期晨報

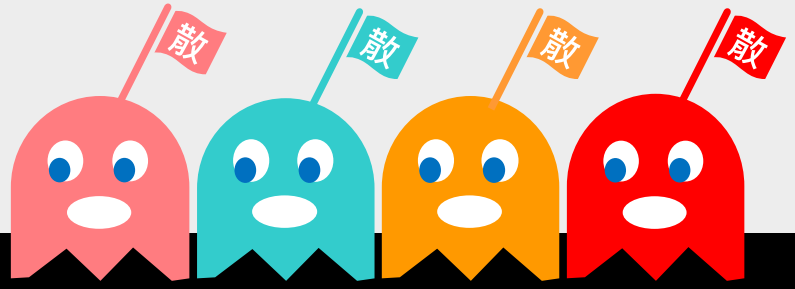

永豐期貨股份有限公司 | 台北市重慶南路一段2號8樓 | 02-2381-1799 | 109年金管期總字第008號 | 顧問事業部

本報告純屬研究性質，僅供永豐金控同仁及客戶參考，不提供或嘗試遊說客戶作為交易期權之依據，客戶於決策時應依個人財務狀況審慎評估所能承擔之風險，並就投資結果自行負責，本公司恕不負任何法律責任，亦不作任何保證。本報告內容或有取材於本公司認可之來源，但不保證其真實性或完整性，相關圖表均採用特定軟體，以歷史數據進行繪製及統計，並不具預測未來之能力與代表未來獲利，客戶參考使用前須審慎評估。報告內容中所有資訊有其時效性，爾後若有變更，本公司將不作預告或主動更新。未經本公司授權，禁止以任何形式複製、轉載或節錄。