銅	避險部位						非避險部位						總淨部位	
	多單	增減	空單	增減	淨部位	增減	多單	增減	空單	增減	淨部位	增減	2020/04/09	週增減
投資公司或信用機構	22,073	+1,130	17,164	+978	+4,909	+153	236,120	-8,616	214,102	-4,104	+22,018	-4,512	+26,927	-4,359
投資基金	23	0	78	-6	-55	+6	15,527	+1,075	23,630	-835	-8,103	+1,909	-8,158	+1,915
其他金融機構包括保險及退休基金	8,351	+828	10,303	-532	-1,952	+1,360	33,095	-461	20,813	+927	+12,282	-1,388	+10,330	-29
商業機構	69,197	-1,039	114,321	-2,380	-45,124	+1,341	65,958	-1,235	49,050	-2,527	+16,909	+1,291	-28,216	+2,633
溫室氣體排放限額相關交易商	0	0	0	0	0	0	0	0	0	0	0	0	0	0
五大類合計	99,644	+919	141,866	-1,940	-42,222	+2,860	350,700	-9,238	307,595	-6,538	+43,105	-2,700	+883	+160

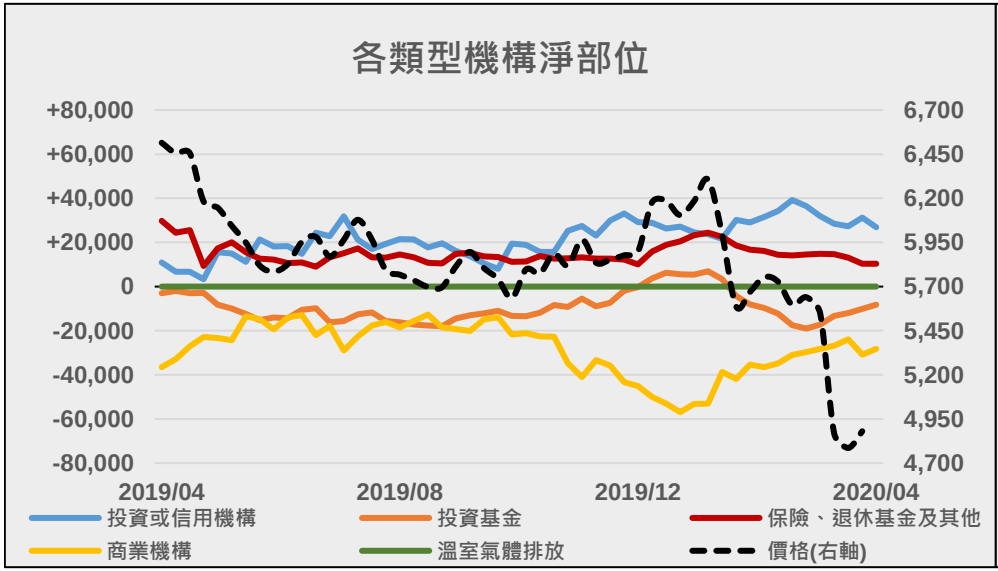

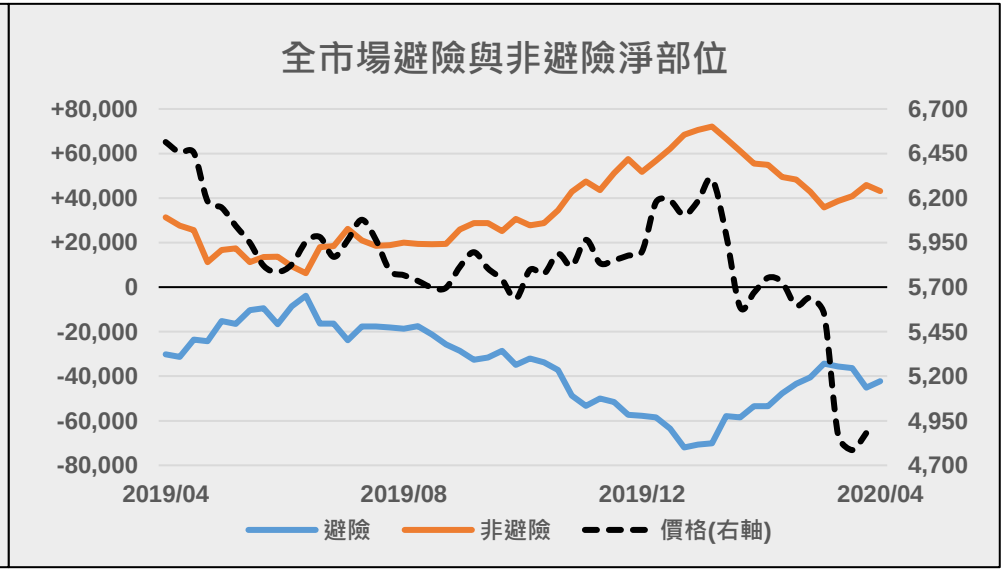

本資料僅供參考，客戶應審慎考量本身之需求與投資風險，本公司恕不負任何法律責任，亦不作任何保證。未經授權，禁止轉載節錄。

鋁	避險部位						非避險部位						總淨部位	
	多單	增減	空單	增減	淨部位	增減	多單	增減	空單	增減	淨部位	增減	2020/04/09	週增減
投資公司或信用機構	43,627	-1,898	41,249	+570	+2,378	-2,468	666,939	+9,950	480,239	+5,382	+186,701	+4,569	+189,078	+2,100
投資基金	13	+13	835	+37	-822	-24	44,954	+1,866	78,333	-333	-33,379	+2,199	-34,201	+2,175
其他金融機構包括保險及退休基金	12,335	-673	19,218	+1,255	-6,883	-1,928	112,596	-1,786	75,342	-2,858	+37,254	+1,072	+30,371	-856
商業機構	134,374	-7,299	245,723	-5,003	-111,349	-2,296	140,550	+794	208,366	+3,664	-67,817	-2,870	-179,166	-5,166
溫室氣體排放限額相關交易商	0	0	0	0	0	0	0	0	0	0	0	0	0	0
五大類合計	190,349	-9,857	307,025	-3,141	-116,676	-6,716	965,039	+10,824	842,280	+5,855	+122,759	+4,969	+6,083	-1,747

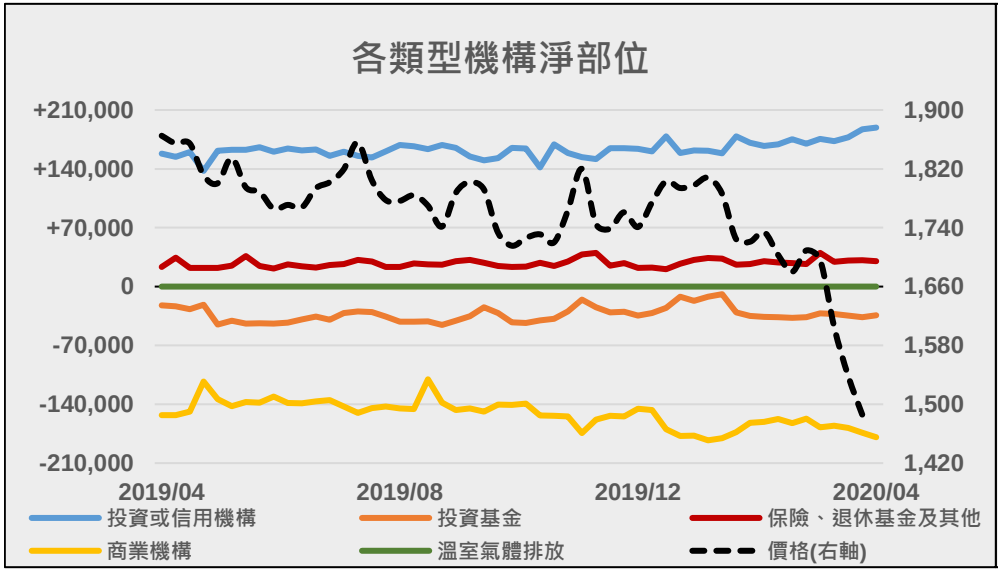

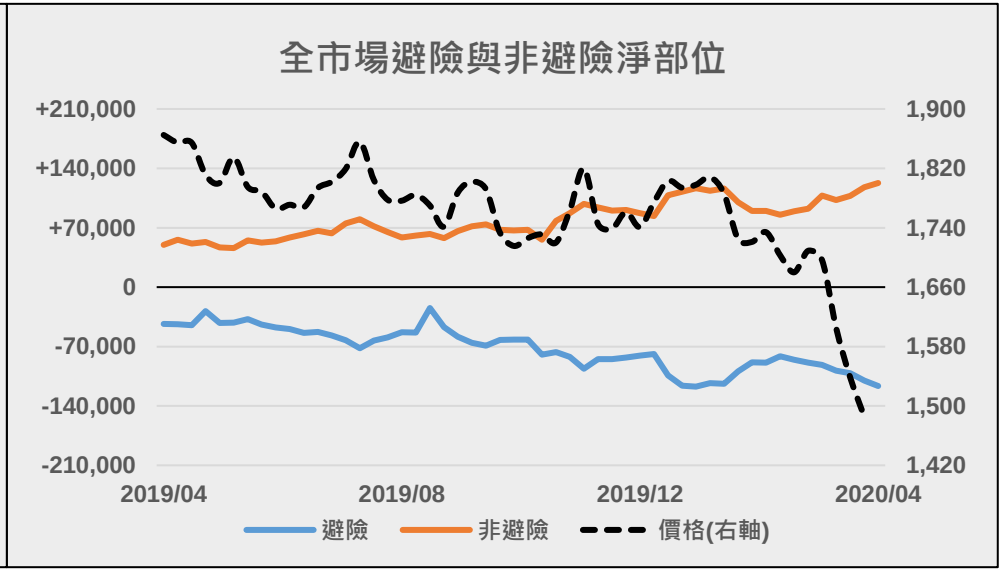

本資料僅供參考，客戶應審慎考量本身之需求與投資風險，本公司恕不負任何法律責任，亦不作任何保證。未經授權，禁止轉載節錄。

鎳	避險部位						非避險部位						總淨部位	
	多單	增減	空單	增減	淨部位	增減	多單	增減	空單	增減	淨部位	增減	2020/04/09	週增減
投資公司或信用機構	21,639	-380	16,969	+335	+4,669	-714	175,959	-4,164	164,314	-3,994	+11,645	-170	+16,314	-884
投資基金	62	+12	175	+1	-113	+11	15,216	+494	24,212	-132	-8,996	+626	-9,109	+637
其他金融機構包括保險及退休基金	1,364	-266	4,309	+233	-2,945	-499	45,148	-325	24,809	-1,230	+20,340	+905	+17,395	+406
商業機構	29,783	-1,383	52,560	-1,350	-22,777	-33	27,900	-849	27,449	-1,648	+451	+799	-22,326	+767
溫室氣體排放限額相關交易商	0	0	0	0	0	0	0	0	0	0	0	0	0	0
五大類合計	52,848	-2,016	74,013	-781	-21,165	-1,235	264,223	-4,844	240,784	-7,004	+23,439	+2,160	+2,274	+925

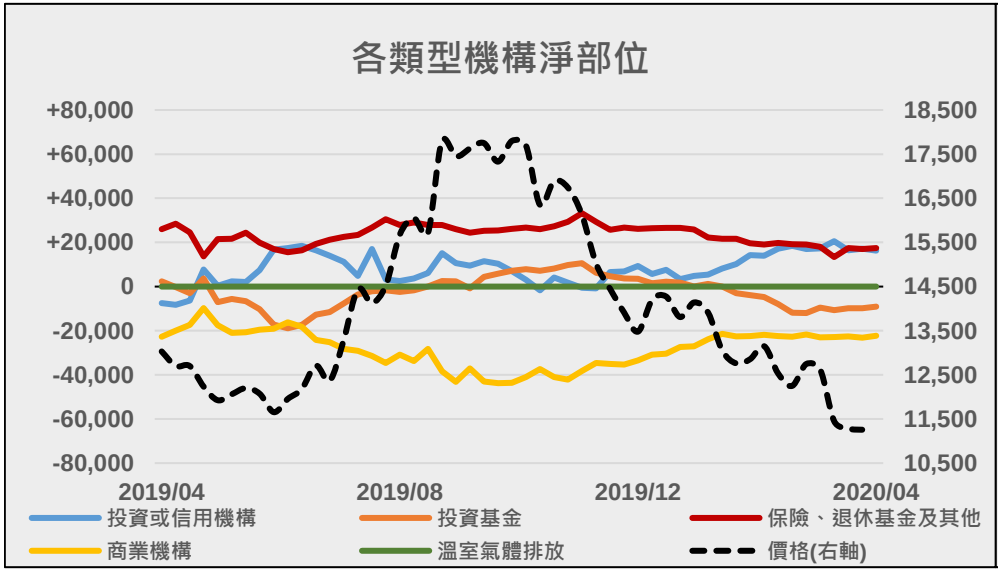

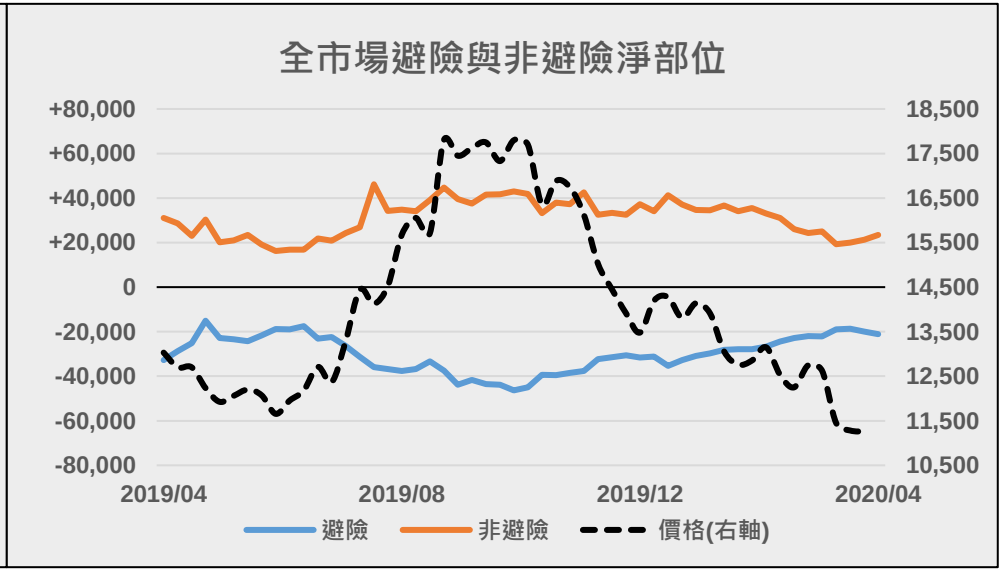

本資料僅供參考，客戶應審慎考量本身之需求與投資風險，本公司恕不負任何法律責任，亦不作任何保證。未經授權，禁止轉載節錄。

鉛	避險部位						非避險部位						總淨部位	
	多單	增減	空單	增減	淨部位	增減	多單	增減	空單	增減	淨部位	增減	2020/04/09	週增減
投資公司或信用機構	8,162	-202	8,258	+49	-95	-251	87,065	-3,181	66,601	-2,611	+20,464	-570	+20,368	-822
投資基金	17	-1	117	+2	-100	-3	5,578	+88	8,174	-647	-2,596	+735	-2,696	+732
其他金融機構包括保險及退休基金	3,319	+51	6,437	+83	-3,118	-32	12,776	-511	9,378	-1,011	+3,398	+501	+280	+469
商業機構	18,217	-893	36,943	-172	-18,726	-720	16,463	+296	16,903	-10	-440	+306	-19,165	-415
溫室氣體排放限額相關交易商	0	0	0	0	0	0	0	0	0	0	0	0	0	0
五大類合計	29,716	-1,045	51,755	-38	-22,039	-1,006	121,882	-3,308	101,056	-4,279	+20,826	+971	-1,213	-35

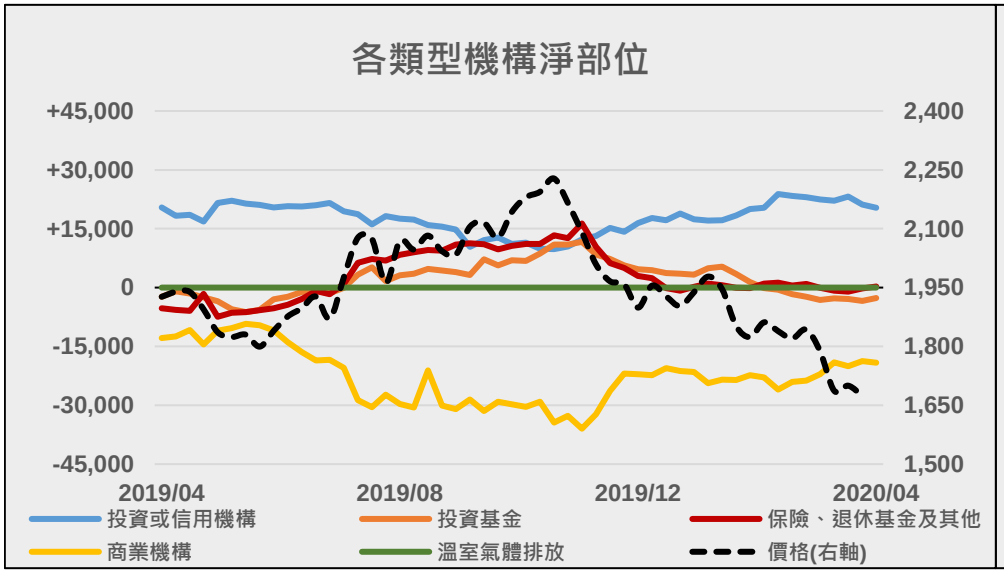

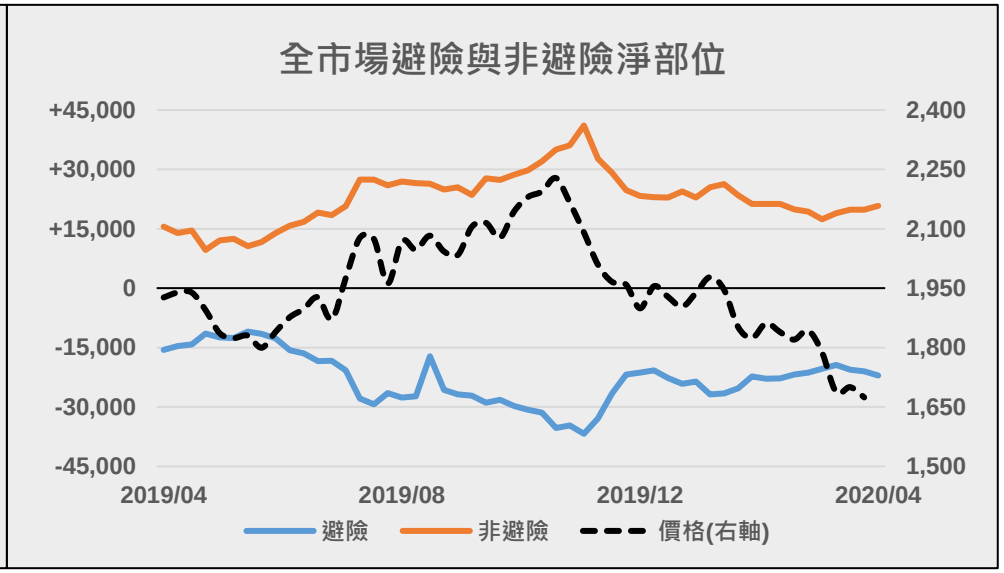

本資料僅供參考，客戶應審慎考量本身之需求與投資風險，本公司恕不負任何法律責任，亦不作任何保證。未經授權，禁止轉載節錄。

鋅	避險部位						非避險部位						總淨部位	
	多單	增減	空單	增減	淨部位	增減	多單	增減	空單	增減	淨部位	增減	2020/04/09	週增減
投資公司或信用機構	11,815	-568	11,699	-335	+116	-232	152,856	-7,356	125,993	-7,839	+26,864	+483	+26,979	+251
投資基金	68	+24	402	-17	-334	+41	22,012	+296	31,577	+67	-9,564	+230	-9,898	+271
其他金融機構包括保險及退休基金	4,845	+320	11,870	+334	-7,025	-14	47,993	-1,749	24,605	-1,273	+23,388	-476	+16,363	-490
商業機構	41,678	-3,768	80,779	-3,634	-39,100	-134	36,158	+127	30,734	+330	+5,424	-203	-33,676	-337
溫室氣體排放限額相關交易商	0	0	0	0	0	0	0	0	0	0	0	0	0	0
五大類合計	58,405	-3,992	104,749	-3,652	-46,344	-339	259,021	-8,681	212,909	-8,715	+46,112	+34	-232	-306

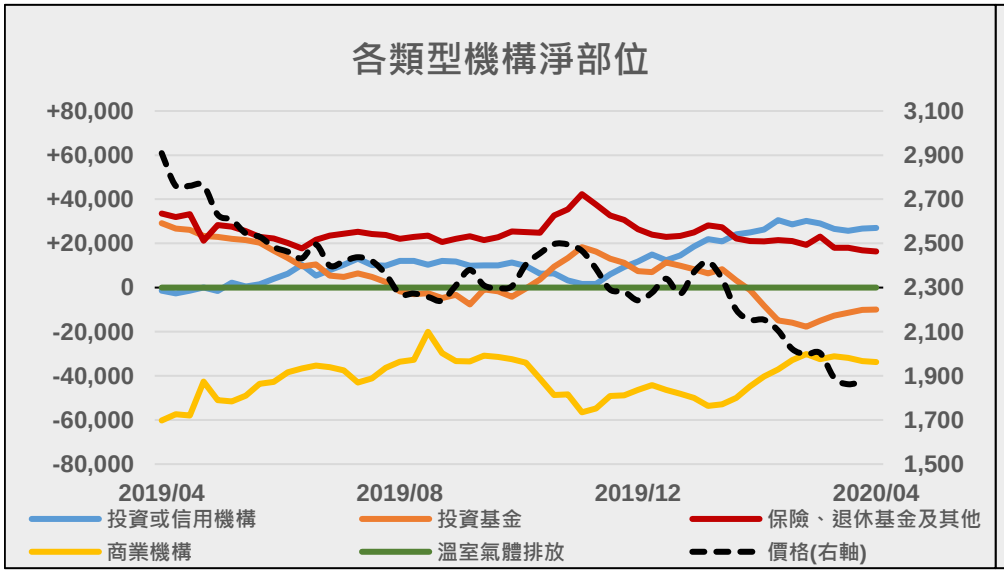

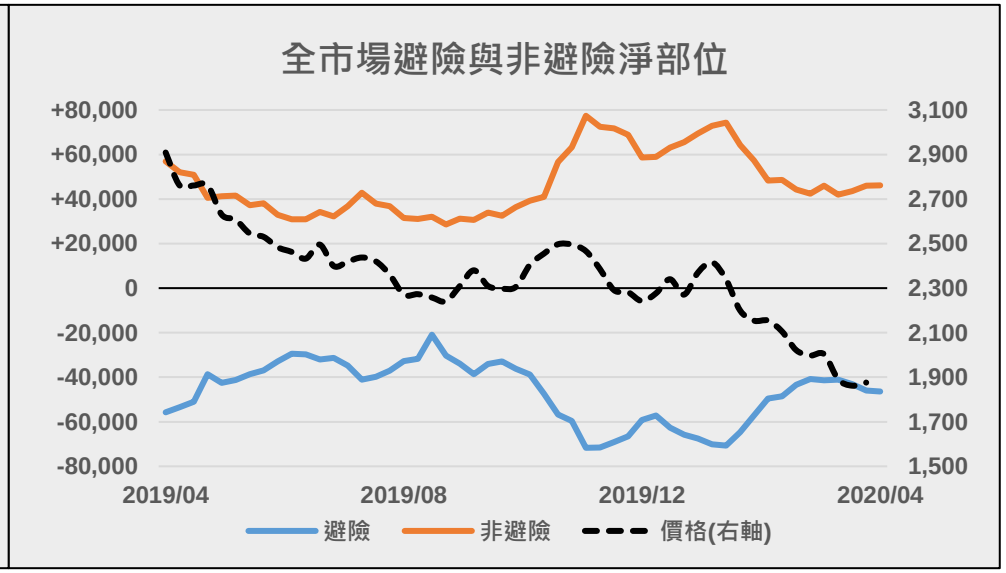

永豐期貨股份有限公司 100 台北市重慶南路一段2號8F / 105年金管期總字第010號
本資料僅供參考，客戶應審慎考量本身之需求與投資風險，本公司恕不負任何法律責任，亦不作任何保證。未經授權，禁止轉載節錄。

錫	避險部位						非避險部位						總淨部位	
	多單	增減	空單	增減	淨部位	增減	多單	增減	空單	增減	淨部位	增減	2020/04/09	週增減
投資公司或信用機構	1,765	+142	1,770	+29	-5	+113	11,388	+157	8,044	+279	+3,344	-122	+3,339	-9
投資基金	0	0	0	0	0	0	488	+79	486	+19	+2	+60	+2	+60
其他金融機構包括保險及退休基金	20	+20	255	+20	-235	0	1,703	-115	1,014	-82	+689	-33	+454	-33
商業機構	3,022	+36	4,826	-111	-1,805	+148	2,910	-177	4,597	-60	-1,687	-118	-3,492	+30
溫室氣體排放限額相關交易商	0	0	0	0	0	0	0	0	0	0	0	0	0	0
五大類合計	4,807	+198	6,851	-62	-2,045	+261	16,489	-56	14,141	+156	+2,348	-213	+303	+48

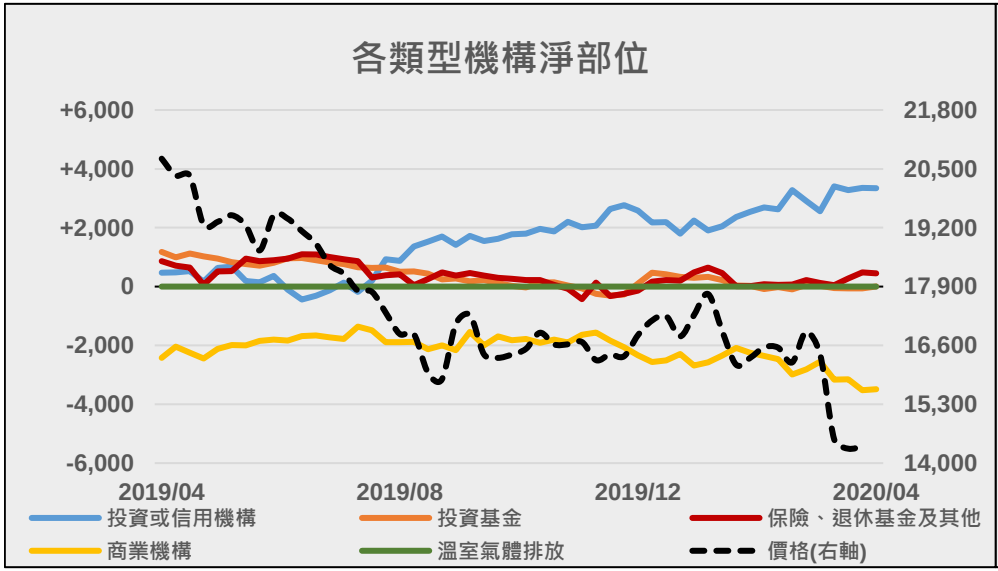

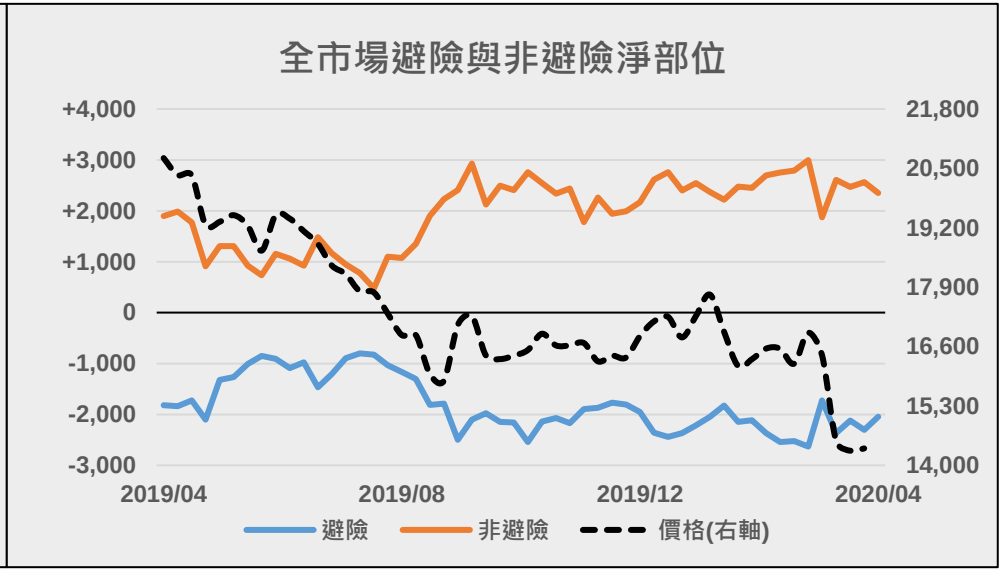

本資料僅供參考，客戶應審慎考量本身之需求與投資風險，本公司恕不負任何法律責任，亦不作任何保證。未經授權，禁止轉載節錄。

鋁合金	避險部位						非避險部位						總淨部位	
	多單	增減	空單	增減	淨部位	增減	多單	增減	空單	增減	淨部位	增減	2020/04/09	週增減
投資公司或信用機構	183	-46	127	-5	+56	-41	792	+1	614	-68	+178	+69	+234	+28
投資基金	0	0	0	0	0	0	0	0	0	0	0	0	0	0
其他金融機構包括保險及退休基金	0	0	0	0	0	0	1	0	63	0	-62	0	-62	0
商業機構	72	-5	242	-5	-170	0	60	-40	62	-12	-2	-28	-172	-28
溫室氣體排放限額相關交易商	0	0	0	0	0	0	0	0	0	0	0	0	0	0
五大類合計	255	-51	369	-10	-114	-41	853	-39	739	-80	+114	+41	0	0

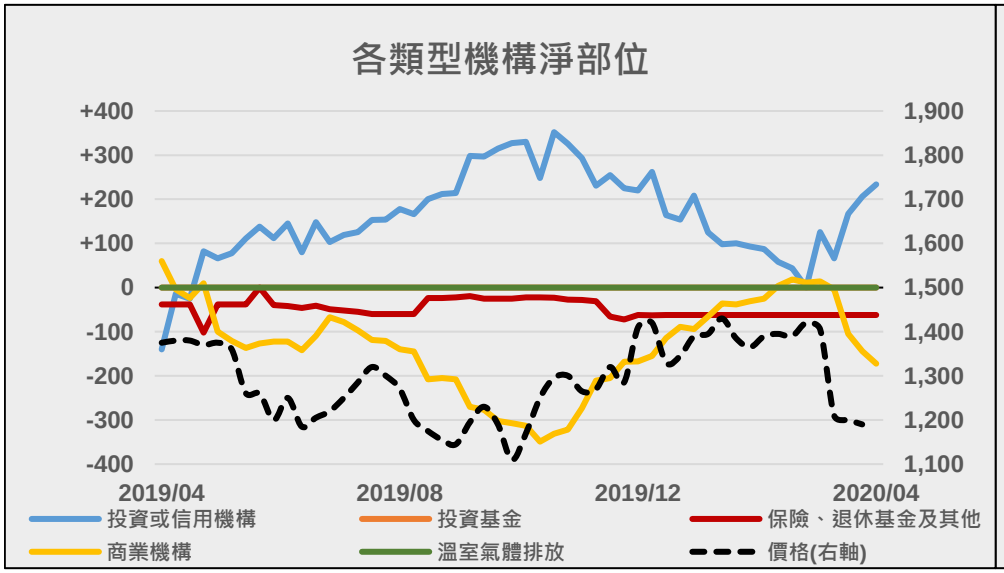

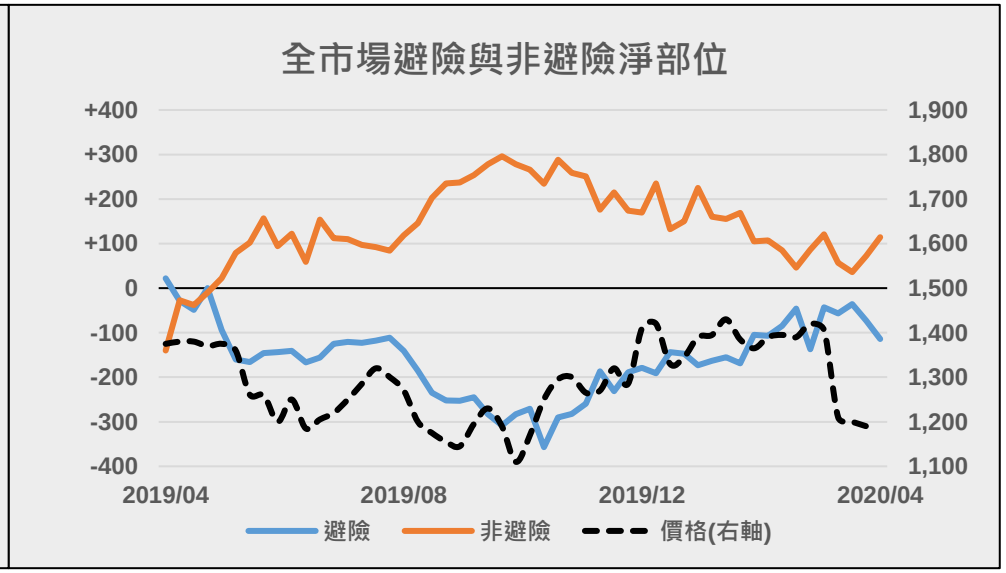

本資料僅供參考，客戶應審慎考量本身之需求與投資風險，本公司恕不負任何法律責任，亦不作任何保證。未經授權，禁止轉載節錄。