亞洲主要股市行情表

國家	收盤	變動		變動%	今年%
台灣	11531.58	+28.75	↑	0.25%	+18.5%
中國	2884.70	+8.89	↑	0.31%	+15.7%
香港	26391.30	-53.42	↓	0.20%	+3.5%
日本	23379.81	-149.69	↓	0.64%	+16.8%
南韓	2084.07	-7.85	↓	0.38%	+2.1%
新加坡	3173.08	-14.89	↓	0.47%	+3.9%
印度	40675.45	-126.72	↓	0.31%	+12.7%
印尼	6133.90	+3.84	↑	0.06%	-1.0%
泰國	1567.63	-1.90	↓	0.12%	+0.2%
菲律賓	7855.18	-22.01	↓	0.28%	+5.2%
馬來西亞	1562.27	-8.28	↓	0.53%	-7.7%
越南	953.43	-5.88	↓	0.62%	+6.8%

昨日表現%

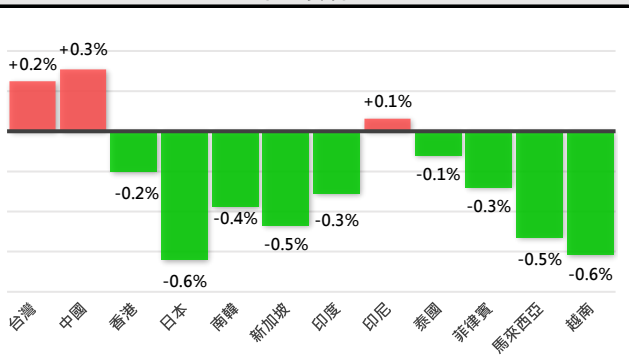

SGX期指收盤行情表 (黃色區塊為T+1盤)

商品	開盤	最高	最低	收盤	變動		變動%	成交量	OI	OI增減
摩台指	436.35	436.04	438.98	438.98	+0.97	↑	0.22%			
12	437.8	438.7	434.6	437.4	-0.3	↓	0.07%	56427	252218	-127
01	437.8	437.9	435.8	437.8	+0.1	↑	0.02%	7	17	+3
12 T+1	437.6	438.3	433.4	435.5	-1.9	↓	0.43%	34265		
01 T+1	435.2	435.2	433.9	434.9	-2.9	↓	0.66%	9		
A50指數	13608.59	13673.66	13523.58	13672.19	+63.6	↑	0.47%			
12	13615	13687.5	13525	13675	+60	↑	0.44%	153609	718059	-4071
01	13655	13702.5	13545	13692.5	+57.5	↑	0.42%	1022	601	+238
12 T+1	13677.5	13685	13500	13612.5	-62.5	↓	0.46%	36608		
01 T+1	13697.5	13697.5	13520	13622.5	-70	↓	0.51%	330		
日經225	23231.14	23388.18	23186.84	23379.81	-149.69	↓	0.64%			
12	23545	23595	23065	23315	-220	↓	0.93%	114111	161534	+552
03	23460	23515	22730	23265	-220	↓	0.94%	662	2139	+296
12 T+1	23320	23345	22905	23120	-195	↓	0.84%	40474		
03 T+1	23245	23245	22865	23050	-215	↓	0.92%	1133		
摩新指	367	364.64	367.98	366.02	-2.4	↓	0.65%			
12	366.75	368.35	363.85	364.8	-3.25	↓	0.88%	27535	190359	-1498
01	367	367	364.45	365	-3.1	↓	0.84%	9	8	+8
12 T+1	364.4	364.9	359.9	361.85	-2.95	↓	0.81%	5028		
01 T+1	364	364	361.25	361.25	-3.75	↓	1.03%	6		
Nifty印度	12067.65	12068.6	11956.4	11994.2	-54	↓	0.45%			
12	12077	12096	11995.5	12051	-40.5	↓	0.33%	52729	203999	+5596
01	12090	12120	12087	12100	-57.5	↓	0.47%	12	12	+11
12 T+1	12011.5	12042.5	11975	12003.5	-47.5	↓	0.39%	10260		
01 T+1	12030	12043.5	12030	12043.5	-56.5	↓	0.47%	5		
印尼指數	-	-	-	-	-		-			
12	7045	7090	7035	7075	+10	↑	0.14%	245	2549	+24
01	7085	7095	7085	7095	+15	↑	0.21%	1	3	+1
12 T+1	7080	7080	7020	7020	-55	↓	0.78%	37		
01 T+1	-	-	-	-	-		-	-		

TAIFEX期指收盤行情表

商品	開盤	最高	最低	收盤	變動		變動%	成交量	OI	OI增減
東證指數	1695.91	23388.18	1692.86	1706.73	-7.76	↓	0.45%			
12	1697	1706.75	1696.25	1702.5	-12	↓	0.70%	271	242	-5
01	1694.5	1703.25	1694.5	1698.5	-13.5	↓	0.79%	183	136	-1

永豐期貨股份有限公司 100 台北市重慶南路一段2號8F / 105年金管期總字第010號
本資料僅供參考，客戶應審慎考量本身之需求與投資風險，本公司恕不負任何法律責任，亦不作任何保證。未經授權，禁止轉載節錄。

SGX期指日線圖

圖例說明： 收盤價 10日均 30日均 匯率價 B-Band

摩台指

10日	440.5 ⬇
30日	436.1 ⬆

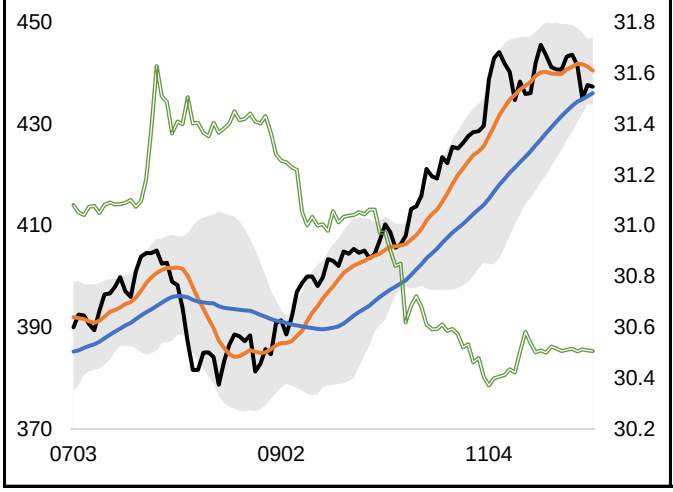

A50指數

10日	13756.0 ⬇
30日	13955.3 ⬆

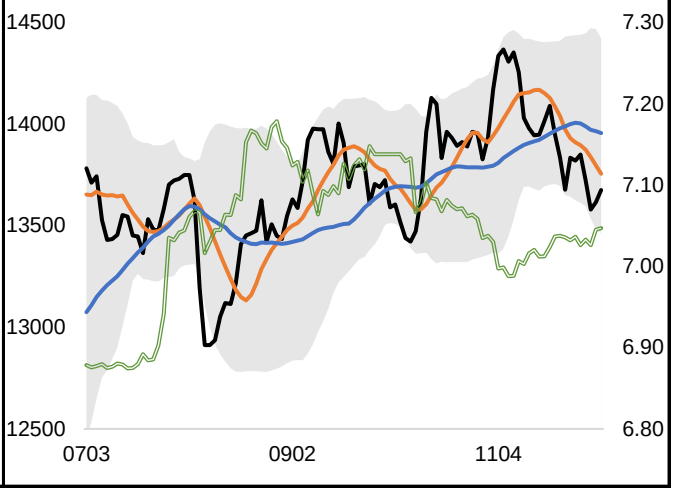

日經225

10日	23306.0 ⬇
30日	23162.8 ⬆

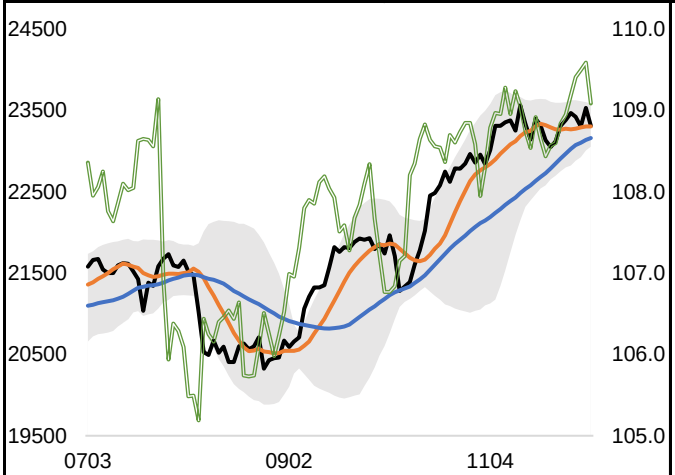

摩新指

10日	369.3 ⬇
30日	370.7 ⬆

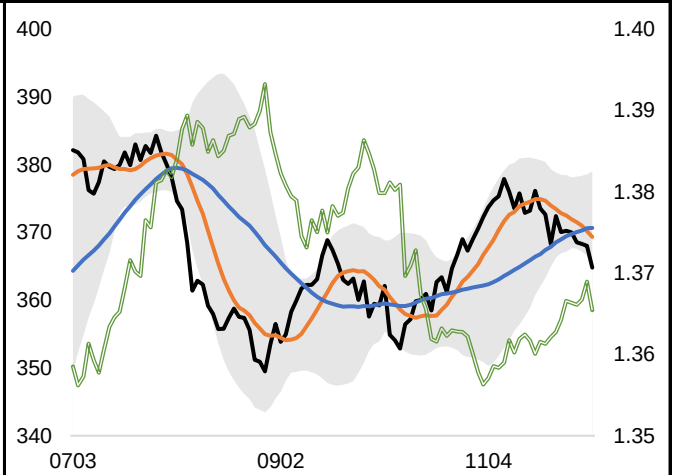

印度指數

10日	12065.7 ⬆
30日	11928.6 ⬆

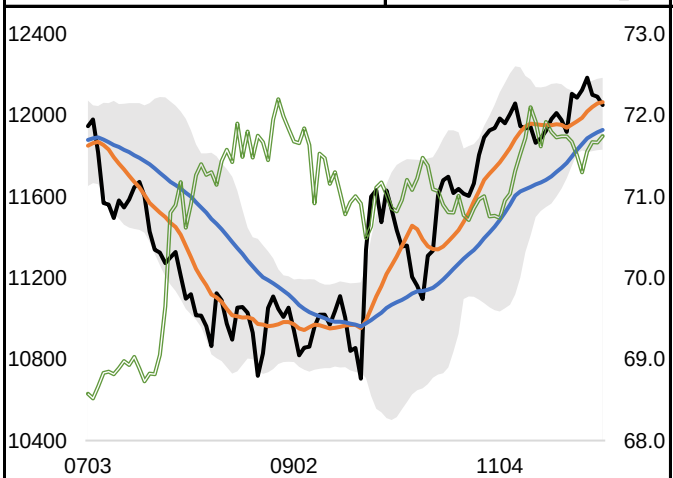

印尼指數

10日	7022.5 ⬇
30日	7081.7 ⬆

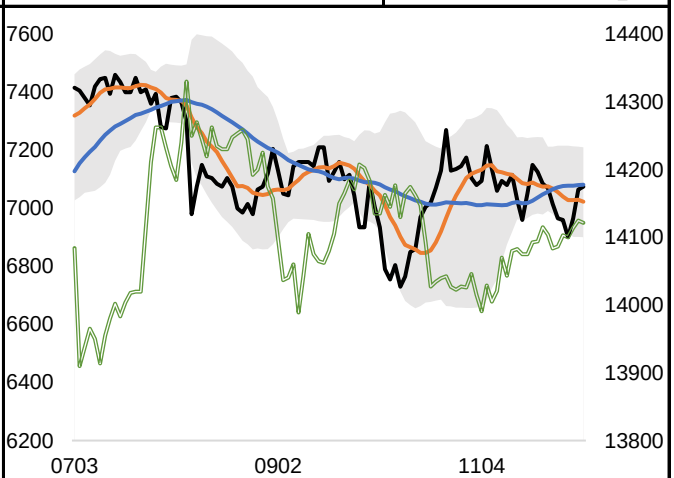

永豐期貨股份有限公司 100 台北市重慶南路一段2號8F / 105年金管期總字第010號
本資料僅供參考，客戶應審慎考量本身之需求與投資風險，本公司恕不負任何法律責任，亦不作任何保證。未經授權，禁止轉載節錄。

台灣槓桿型ETF (黃色區塊)

印度ETF淨值為前一日數據

商品	市場	收盤	變動		變動%	成交量	增減	金額	市值	折溢價
國泰日經225	淨值	29.03	-0.20	↓	0.68%					-0.21%
(00657)	市價	28.97	-0.21	↓	0.72%	101	-1	0.03	1.20	
國泰日本正2	淨值	37.93	-0.65	↓	1.68%					+0.32%
(00658L)	市價	38.05	-0.38	↓	0.99%	1	-21	0.00	0.30	
國泰日本反1	淨值	11.19	+0.12	↑	1.08%					-0.36%
(00659R)	市價	11.15	+0.08	↑	0.72%	40	-28	0.00	0.60	
富邦日本	淨值	22.09	-0.10	↓	0.45%					-0.68%
(00645)	市價	21.94	-0.14	↓	0.63%	73	-26	0.02	4.20	
富邦日本正2	淨值	22.22	-0.36	↓	1.59%					-0.18%
(00640L)	市價	22.18	-0.23	↓	1.03%	565	+17	0.13	2.10	
富邦日本反1	淨值	13.76	+0.10	↑	0.73%					-0.22%
(00641R)	市價	13.73	+0.07	↑	0.51%	226	-61	0.03	3.10	
富邦印度	淨值	24.05								-0.75%
(00652)	市價	23.87	+0.04	↑	0.17%	37	-74	0.01	3.70	
富邦印度正2	淨值	30.41	0		0					-1.05%
(00653L)	市價	30.09	-0.07	↓	0.23%	75	-135	0.02	4.90	
富邦印度反1	淨值	13.32	0		0					-0.45%
(00654R)	市價	13.26	+0.05	↑	0.38%	37	-61	0.00	1.10	

台灣一般型ETF

商品	市場	收盤	變動		變動%	成交量	增減	金額	市值	折溢價
元大日經225	淨值	29.67	-0.17	↓	0.57%					+0.20%
(00661)	市價	29.73	-0.08	↓	0.27%	0	0	0.00	2.20	

▶ 台灣各市場收盤的時間差會影響國內ETF的折溢價 / 成交金額與總市值計價單位為億台幣

亞太財經日曆

日期	國家	項目	前值	預估	最新	狀態
12/03	新加坡	11月製造業PMI	49.8	49.4	49.8	高於預期
12/04	日本	11月服務業PMI	49.7	50.4		
12/04	印度	11月服務業PMI	49.2	49.8		
12/05	印度	12月央行利率決議	5.15%	4.90%		
12/05	台灣	11月CPI (Y/Y)	0.39%	0.47%		
12/05	印尼	12月消費者信心指數	118.4			
12/06	日本	10月家庭戶均消費支出 (Y/Y)	9.5%	-3.0%		
12/09	日本	2019Q3 GDP (Y/Y)	0.20%	1.30%		
12/09	台灣	11月出口 (Y/Y)	-1.5%			
12/09	台灣	11月進口 (Y/Y)	-4.1%			
12/09	台灣	11月貿易收支 (億新台幣)	39.5			

亞太財經新聞

東南亞新經濟走廊 成形

泰國與緬甸之間的一座新橋近期正式啟用，讓東南亞朝打造連結南海與印度洋的「東西經濟走廊」，又向前邁進一步。這條走廊將重塑湄公河地區的供應鏈，降低東南亞對中國大陸的經濟依賴。日經新聞報導，造價約1.4億美元、連結緬甸東部妙瓦迪市與泰國西部美索地區的第二座泰緬友誼橋，已於10月底正式通車。緬甸官員表示，由於這條新公路可讓卡車通往都會地區，貨物配送將變得更順暢。「東西經濟走廊」計畫是要沿著途經四國的1,700公里陸路，建立一個大型經濟聯盟，從越南峴港直通緬甸仰光，貫穿越南、寮國、泰國和緬甸，讓南海和印度洋得以透過陸路連結，新的貿易路線有助重塑湄公河地區供應鏈，讓企業更接近龐大的印度市場，並減輕東南亞地區對中國的經濟依賴。緬甸東部第四大城的毛淡棉原本被設定為這條走廊的西端，但這條走廊已延伸至仰光，未來將連結迪拉瓦經濟特區。日本豐田汽車正在這個特區設廠。隨著新橋啟用，緬甸和泰國已開始測試跨境運輸協議，這項協議允許雙邊車輛跨境，並為物流公司發出許可證，讓企業能在迪拉瓦經濟特區和泰國最大海運港口、位於曼谷南方的林查班港之間直接運輸貨物。此外，還有一條越南、寮國與泰國的主幹道正在修築中。至於受種族衝突影響的緬甸，一條90公里的道路也預定於2021年通車，屆時泰國與緬甸之間的陸路運輸將能在24小時內完成。日本政策研究大學院大學教授工藤年博說：「隨著供應鏈加速獲得連結，緬甸的工業發展速度將加快。」(資料來源：udn聯合新聞網)

本資料僅供參考，客戶應審慎考量本身之需求與投資風險，本公司恕不負任何法律責任，亦不作任何保證。未經授權，禁止轉載節錄。