陸股主要指數行情表

標的	收盤	變動		變動%	今年%
上證指數	2939.62	+1.48	↑	0.05%	+17.9%
上證50	2968.91	+5.73	↑	0.19%	+29.5%
上證180	8530.14	+9.48	↑	0.11%	+25.3%
中證500	4951.04	-10.77	↓	0.22%	+18.8%
深證成指	9553.57	+20.06	↑	0.21%	+32.0%
中小版	6065.05	+20.42	↑	0.34%	+29.0%
創業版	1644.51	-4.12	↓	0.25%	+31.5%
A50指數	13962.76	+80.25	↑	0.57%	+34.4%
滬深300	3880.84	+11.46	↑	0.30%	+28.9%
恆生指數	26725.68	+6.10	↑	0.02%	+3.4%
H股指數	10543.41	+3.37	↑	0.03%	+4.1%

昨日表現%

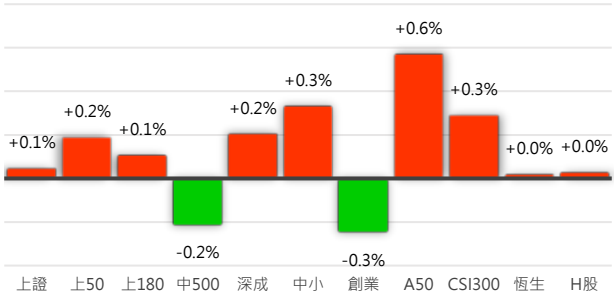

新加坡交易所期指行情表 (黃色區塊為T+1盤)

商品	開盤	最高	最低	收盤	變動		變動%	成交量	OI	OI增減
A50指數	13882.51	13990.42	13846.36	13962.76	+80.25	↑	0.58%			
10	13830.0	13992.5	13810.0	13962.5	+130.0	↑	0.94%	169833	756411	-18469
11	13842.5	14007.5	13840.0	13985.0	+132.5	↑	0.96%	4563	7528	+1197
10 T+1	13960.0	14000.0	13940.0	13990.0	+27.5	↑	0.20%	20955		
11 T+1	13980.0	14017.5	13957.5	14010.0	+25.0	↑	0.18%	1227		

香港交易所期指行情表 (黃色區塊為T+1盤)

商品	開盤	最高	最低	收盤	變動		變動%	成交量	OI	OI增減
恆生指數	26715.22	26818.44	26658.32	26725.68	+6.10	↑	0.02%			
10	26675.0	26843.0	26604.0	26693.0	+18.0	↑	0.07%	138188	127780	-1219
11	26730.0	26838.0	26619.0	26702.0	+20.0	↑	0.07%	983	3172	+458
10 T+1	26691.0	26768.0	26650.0	26754.0	+61.0	↑	0.23%	16900		
11 T+1	26680.0	26770.0	26680.0	26765.0	+63.0	↑	0.24%	197		
H股指數	10530.00	10573.60	10503.25	10543.41	+3.37	↑	0.03%			
10	10531.0	10582.0	10496.0	10534.0	+5.0	↑	0.05%	61368	198882	+2779
11	10555.0	10674.0	10515.0	10552.0	+8.0	↑	0.08%	1124	8658	+1207
10 T+1	10533.0	10567.0	10519.0	10538.0	+4.0	↑	0.04%	14630		
11 T+1	10550.0	10582.0	10538.0	10538.0	-14.0	↓	0.13%	761		

中國金融期貨交易所期指行情表

商品	開盤	最高	最低	收盤	變動		變動%	成交量	OI	OI增減
上證50	2957.97	2973.79	2950.30	2968.91	+5.73	↑	0.19%			
11	2952.4	2971.6	2944.2	2959.6	+0.2	↑	0.01%	21629	26664	+26664
12	2948.8	2967.0	2930.0	2955.8	+1.8	↑	0.06%	5011	21304	-8156
03	2951.8	2968.0	2944.8	2956.2	-1.0	↓	0.03%	957	9545	-12859
06	2945.0	2963.2	2944.4	2950.4	-6.8	↓	0.23%	235	205	-9315
滬深300	3865.34	3884.74	3856.04	3880.84	+11.46	↑	0.30%			
11	3856.6	3875.0	3847.0	3859.8	+3.4	↑	0.09%	52376	61006	+61006
12	3838.8	3869.0	3838.8	3854.4	+3.0	↑	0.08%	9256	35048	-31425
03	3845.4	3863.2	3838.8	3850.0	+1.8	↑	0.05%	1614	9176	-27579
06	3839.4	3858.8	3829.2	3847.8	-0.4	↓	0.01%	539	522	-8654
中證500	4956.79	4957.24	4906.36	4951.04	-10.77	↓	0.22%			
11	4890.0	4909.8	4842.8	4883.8	-6.2	↓	0.13%	53773	66629	+66629
12	4855.0	4863.0	4795.6	4835.4	-3.8	↓	0.08%	13047	56544	-13284
03	4741.4	4761.4	4693.0	4732.2	-9.4	↓	0.20%	3849	26896	-32028
06	4698.0	4698.0	4615.0	4644.8	-96.8	↓	2.04%	896	840	-26182

永豐期貨股份有限公司 100 台北市重慶南路一段2號8F / 105年金管期總字第010號
本資料僅供參考，客戶應審慎考量本身之需求與投資風險，本公司恕不負任何法律責任，亦不作任何保證。未經授權，禁止轉載節錄。

滬深兩市融資融券餘額 (億人民幣)

深證交易所為前一日數據

上證	資餘	增減	券額	增減	深證	資餘	增減	券額	增減
10/15	5436.78	↓ 4.88	116.33	↓ 1.35	10/15	4057.54	↓ 8.34	25.47	↓ 0.17
10/16	5437.91	↑ 1.13	118.02	↑ 1.69	10/16	4064.67	↑ 7.13	24.67	↓ 0.80
10/17	5430.67	↓ 7.24	118.97	↑ 0.95	10/17	4072.83	↑ 8.16	24.77	↑ 0.10
10/18	5413.98	↓ 16.69	115.94	↓ 3.03	10/18	4057.40	↓ 15.43	24.12	↓ 0.65
10/21	5417.20	↑ 3.22	116.06	↑ 0.12	10/21				

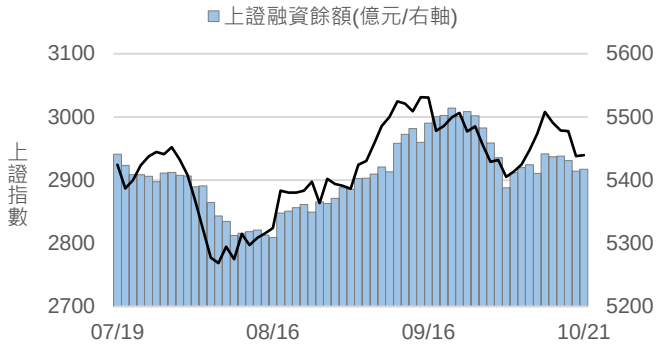

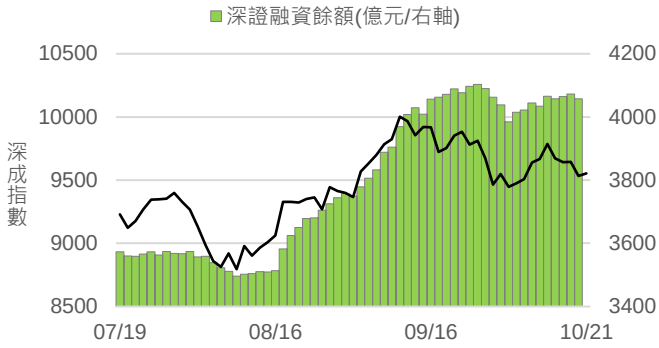

滬港通每日額度餘額 (億人民幣)

滬股通	每日額度	額度餘額	使用額度	港股通	每日額度	額度餘額	使用額度
10/15	520	489.17	30.83	10/15	420	408.09	11.91
10/16	520	508.81	11.19	10/16	420	411.03	8.97
10/17	520	514.22	5.78	10/17	420	413.92	6.08
10/18	520	529.51	-9.51	10/18	420	411.84	8.16
10/21	520	495.07	24.93	10/21	420	414.91	5.09

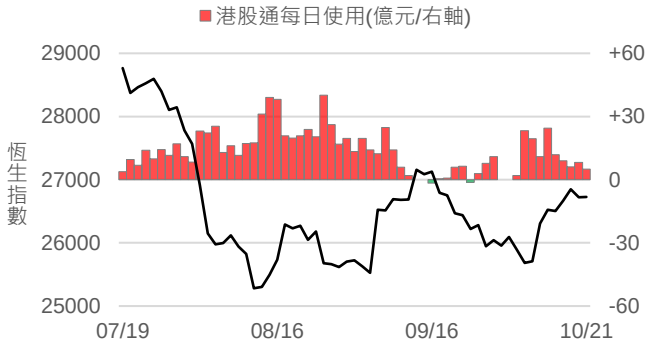

深港通每日額度餘額 (億人民幣)

深股通	每日額度	額度餘額	使用額度	港股通	每日額度	額度餘額	使用額度
10/15	520	506.60	13.40	10/15	420	415.38	4.62
10/16	520	495.93	24.07	10/16	420	411.95	8.05
10/17	520	500.42	19.58	10/17	420	410.98	9.02
10/18	520	512.19	7.81	10/18	420	417.18	2.82
10/21	520	510.03	9.97	10/21	420	419.19	0.81

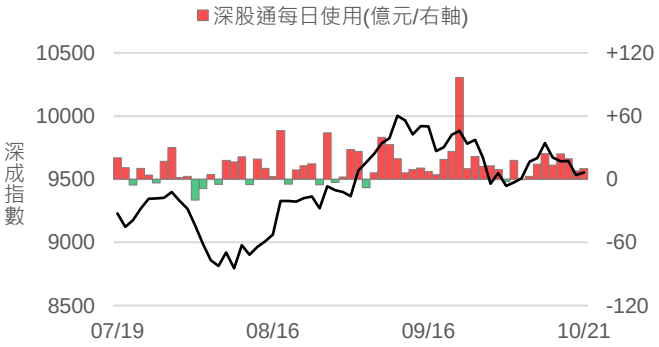

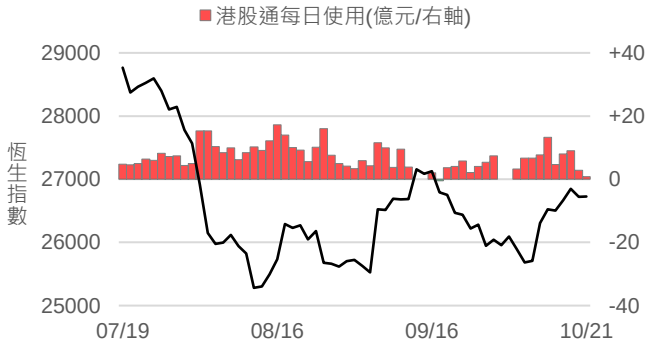

本資料僅供參考，客戶應審慎考量本身之需求與投資風險，本公司恕不負任何法律責任，亦不作任何保證。未經授權，禁止轉載節錄。

A50指數行業別績效

昨日表現	行業別	成份股	權重%	近5日	近10日	近20日	近60日
+1.09%	銀行	14	32.21	-0.6%	5.5%	4.5%	3.7%
+0.70%	保險	4	13.76	-0.4%	3.9%	-1.5%	0.6%
-0.80%	投資	3	5.03	-5.4%	-2.1%	-10.4%	-3.9%
+2.42%	地產	3	5.61	1.1%	7.4%	3.2%	-4.0%
-0.23%	食品	4	13.13	-1.5%	-0.1%	1.4%	7.0%
-0.93%	汽車	3	2.84	-4.8%	-2.4%	-7.1%	-3.8%
+1.35%	家用	2	7.85	-0.2%	3.3%	-0.4%	4.7%
+1.04%	工業	5	6.74	-0.5%	-0.2%	-6.2%	4.2%
-0.06%	建築	4	3.63	-1.6%	0.5%	-5.1%	-7.8%
-0.14%	石油	2	1.91	-1.9%	-1.2%	-6.9%	-6.4%
-0.32%	材料	3	2.74	-2.8%	-0.4%	-4.4%	-1.9%
-1.75%	公用	1	1.30	-4.4%	-4.4%	-8.3%	-3.0%
+1.15%	電信	1	0.79	0.2%	2.5%	-3.4%	3.9%
-1.97%	製藥	1	2.46	-1.1%	2.4%	3.6%	25.1%

A50指數成分股表現

排名	代碼	成分股	行業	權重%	昨日表現	排名	代碼	成分股	行業	權重%	昨日表現
2	600036	招商銀行	銀行	6.48	↑ 0.1%	3	600519	貴州茅臺	食品	6.36	↓ 0.6%
4	601166	興業銀行	銀行	4.23	↑ 1.4%	9	600887	伊利股份	食品	2.96	↓ 0.4%
7	600016	民生銀行	銀行	3.38	↑ 1.0%	12	000858	五糧液	食品	2.60	↑ 0.6%
10	600000	浦發銀行	銀行	2.91	↑ 1.0%	31	002304	洋河股份	食品	1.21	↑ 0.4%
14	601288	農業銀行	銀行	2.43	↑ 0.8%	19	600104	上汽集團	汽車	1.88	↓ 1.2%
15	601398	工商銀行	銀行	2.34	↑ 2.1%	41	002594	比亞迪	汽車	0.75	↓ 0.7%
16	601328	交通銀行	銀行	2.31	↑ 1.4%	50	601238	廣汽集團	汽車	0.21	↑ 1.0%
22	601169	北京銀行	銀行	1.61	↑ 0.9%	5	000333	美的集團	家用	3.98	↑ 1.6%
24	601988	中國銀行	銀行	1.52	↑ 0.8%	6	000651	格力電器	家用	3.87	↑ 1.1%
25	000001	平安銀行	銀行	1.41	↑ 2.3%	17	002415	海康威視	電器	2.08	↑ 3.8%
30	601939	建設銀行	銀行	1.23	↑ 1.5%	20	000725	京東方A	電器	1.63	↓ 1.1%
35	601818	光大銀行	銀行	1.06	↑ 1.6%	26	002027	分眾傳媒	硬體	1.34	↑ 0.2%
36	601229	上海銀行	銀行	0.97	↑ 0.8%	27	601766	中國中車	商車	1.31	↑ 0.3%
48	601998	中信銀行	銀行	0.33	↑ 4.3%	47	600018	上港集團	運輸	0.38	↑ 0.5%
1	601318	中國平安	保險	10.93	↑ 0.4%	18	601668	中國建筑	建築	1.89	- 0
23	601601	中國太保	保險	1.60	↑ 0.7%	42	601390	中國中鐵	建築	0.74	↓ 0.3%
43	601628	中國人壽	保險	0.69	↑ 5.0%	44	601186	中國鐵建	建築	0.67	↑ 0.1%
46	601336	新華保險	保險	0.54	↑ 2.2%	49	601800	中國交建	建築	0.33	↓ 0.1%
11	600030	中信證券	投資	2.77	↓ 0.7%	29	600028	中國石化	石油	1.29	↓ 0.2%
32	600837	海通證券	投資	1.20	↓ 1.1%	45	601857	中國石油	石油	0.62	- 0
34	601211	國泰君安	投資	1.06	↓ 0.7%	33	600585	海螺水泥	材料	1.13	↓ 0.4%
8	000002	萬科A	地產	3.17	↑ 2.5%	37	600019	寶鋼股份	鋼鐵	0.84	↓ 1.0%
21	600048	保利地產	地產	1.61	↑ 3.0%	40	601088	中國神華	煤炭	0.77	↑ 0.5%
38	001979	招商蛇口	地產	0.83	↑ 0.9%	28	600900	長江電力	電力	1.30	↓ 1.7%
13	600276	恒瑞醫藥	製藥	2.46	↓ 2.0%	39	600050	中國聯通	電信	0.79	↑ 1.1%

上證50ETF期權P/C Ratio值

0.83 +0.01

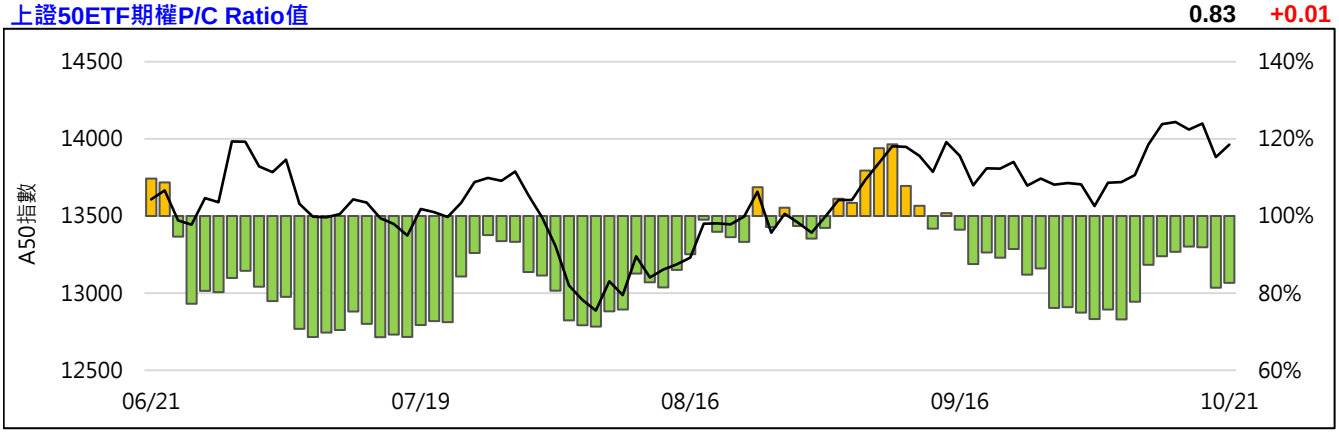

本資料僅供參考，客戶應審慎考量本身之需求與投資風險，本公司恕不負任何法律責任，亦不作任何保證。未經授權，禁止轉載節錄。

台灣槓桿型ETF (黃色區塊)

商品	市場	收盤	變動		變動%	成交量	增減	金額	市值	折溢價
國泰A50	淨值	21.81	+0.14	↑	0.65%					-0.73%
(00636)	市價	21.65	-0.07	↓	0.32%	1142	-1141	0.25	72.5	
A50正2	淨值	35.14	+0.63	↑	1.83%					-0.40%
(00655L)	市價	35.00	-0.20	↓	0.57%	7337	-551	2.56	94.5	
A50反1	淨值	10.76	-0.11	↓	1.01%					-0.09%
(00656R)	市價	10.75	+0.02	↑	0.19%	464	-101	0.05	2.7	
FB上證	淨值	30.88	+0.07	↑	0.23%					-0.81%
(006205)	市價	30.63	-0.24	↓	0.78%	1675	-70	0.51	99.8	
上證正2	淨值	48.47	+0.81	↑	1.70%					-0.41%
(00633L)	市價	48.27	-0.36	↓	0.74%	16004	+3630	7.71	187.5	
上證反1	淨值	5.90	-0.05	↓	0.84%					+0.17%
(00634R)	市價	5.91	+0.03	↑	0.51%	968	+282	0.06	7.1	
寶滬深	淨值	17.91	+0.09	↑	0.51%					-0.34%
(0061)	市價	17.85	-0.08	↓	0.45%	544	+80	0.10	56.4	
滬深正2	淨值	18.62	+0.33	↑	1.80%					-0.38%
(00637L)	市價	18.55	-0.10	↓	0.54%	93329	-37761	17.26	306.3	
滬深反1	淨值	11.83	-0.11	↓	0.92%					-0.08%
(00638R)	市價	11.82	+0.03	↑	0.25%	986	+227	0.12	7.3	
FH香港	淨值	20.32	-0.01	↓	0.05%					-0.05%
(00649)	市價	20.31	-0.03	↓	0.15%	31	-73	0.01	1.0	
FH香港正2	淨值	28.18	+0.02	↑	0.07%					+0.21%
(00650L)	市價	28.24	-0.03	↓	0.11%	205	-143	0.06	2.6	
FH香港反1	淨值	8.50	-0.01	↓	0.12%					-0.59%
(00651R)	市價	8.45	0	▪	0	239	-709	0.02	3.1	
富邦H股正2	淨值	25.77	0	▪	0					+0.23%
(00665L)	市價	25.83	-0.08	↓	0.31%	56	-71	0.01	4.0	
富邦H股反1	淨值	13.46	-0.02	↓	0.15%					-0.67%
(00666R)	市價	13.37	+0.02	↑	0.15%	107	+18	0.01	1.1	

台灣一般型ETF

商品	市場	收盤	變動		變動%	成交量	增減	金額	市值	折溢價
國泰A150	淨值	20.43	+0.02	↑	0.10%					-0.34%
(00743)	市價	20.36	-0.14	↓	0.68%	89	+28	0.02	1.8	
元上證	淨值	32.82	+0.07	↑	0.21%					-0.34%
(006206)	市價	32.71	-0.18	↓	0.55%	82	-113	0.03	39.8	
上證50	淨值	105.67	0	▪	0					+0.55%
(008201)	市價	106.25	-1.45	↓	1.35%	3	-12	0.00	3.8	
深100	淨值	10.49	+0.07	↑	0.67%					-0.95%
(00639)	市價	10.39	-0.01	↓	0.10%	1463	-181	0.15	24.4	
深中小	淨值	12.01	+0.05	↑	0.42%					-0.92%
(00643)	市價	11.90	-0.05	↓	0.42%	641	-204	0.08	28.5	
FH滬深	淨值	23.31	+0.06	↑	0.26%					-0.69%
(006207)	市價	23.15	-0.07	↓	0.30%	67	-110	0.02	21.7	

▶ 台灣各市場收盤的時間差會影響國內ETF的折溢價 / 成交金額與總市值計價單位為億台幣

近期總經數據

日期	項目	前值	預估	最新	狀態
10/21	09月房價指數 (Y/Y)	8.8%		8.4%	低於前值
10/31	10月官方製造業PMI	49.8			
10/31	10月官方非製造業PMI	53.7			
11/01	10月財新製造業PMI	51.4			
11/05	10月財新服務業PMI	51.3			
11/09	10月CPI (Y/Y)	3.0%			
11/09	10月PPI (Y/Y)	-1.2%			

永豐期貨股份有限公司 100 台北市重慶南路一段2號8F / 105年金管期總字第010號
本資料僅供參考，客戶應審慎考量本身之需求與投資風險，本公司恕不負任何法律責任，亦不作任何保證。未經授權，禁止轉載節錄。

FB上證期 (OAF)

月份	收盤	變動	變動%	成交量	增減	未平倉	增減
11	30.68	+0.13	0.43%	584	-257	2981	+75
12	30.67	+0.14	0.46%	111	+28	118	+34

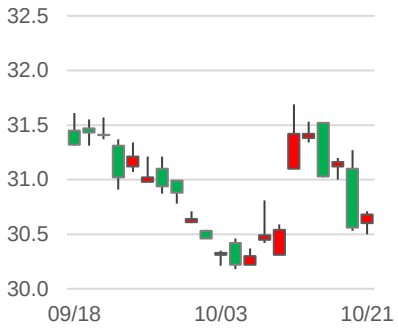

OI	成交量	變動	Call	履約價	Put	變動	成交量	OI
-			4.74	26.0	0.03			-
-			3.72	27.0	0.04			-
40	3.876	+2.68	2.75	28.0	0.05			-
40	4.142	+1.76	1.83	29.0	0.14			-
20	2.0619	+0.99	1	30.0	0.36			-
21	4.3478	+0.48	0.51	31.0	0.84	+0.81	-10.99	10
72	0	+0.17	0.22	32.0	1.56	+1.64	0.6135	7
-			0.11	33.0	2.47			-
-			0.05	34.0	3.37	+3.37	-2.601	20
-			0.04	35.0	4.37			-

寶滬深 (NZF)

月份	收盤	變動	變動%	成交量	增減	未平倉	增減
11	17.85	+0.10	0.56%	87	-6	271	+17
12	17.83	+0.14	0.79%	50	+25	26	+19

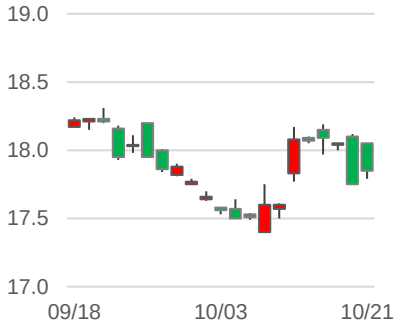

OI	成交量	變動	Call	履約價	Put	變動	成交量	OI
-			2.39	15.5				-
-			1.9	16.0	0.04			-
-			1.42	16.5	0.06			-
20	8.046	+0.94	0.98	17.0	0.12	+0.11	-8.333	6
25	9.434	+0.58	0.61	17.5	0.25	+0.24	-14.29	1
5	-6.897	+0.27	0.32	18.0	0.49			-
-			0.18	18.5	0.83			-
-			0.09	19.0	1.24	+1.24	-4.615	20
-			0.04	19.5	1.71	+1.70	-3.955	20
-			0.04	20.0	2.19			-

FH滬深 (OCF)

月份	收盤	變動	變動%	成交量	增減	未平倉	增減
11	23.09	+0.12	0.52%	55	+27	155	+30
12	23.08	+0.11	0.48%	3	+3	16	0

OI	成交量	變動	Call	履約價	Put	變動	成交量	OI
-			2.16	21.0	0.05			-
-			1.67	21.5	0.1			-
-			1.24	22.0	0.18	+0.15	-16.67	1
-			0.87	22.5	0.3			-
-			0.57	23.0	0.49			-
-			0.36	23.5	0.78			-
-			0.2	24.0	1.15			-
-			0.12	24.5	1.57			-
-			0.08	25.0	2.01			-
-				26.0	2.97			-

元上證 (OBF)

月份	收盤	變動	變動%	成交量	增減	未平倉	增減
11	32.63	+0.09	0.28%	66	+15	277	+24
12	32.64	+0.10	0.31%	1	-9	20	+1

OI	成交量	變動	Call	履約價	Put	變動	成交量	OI
-			4.7	28.0	0.04			-
-			3.71	29.0	0.04			-
-			2.74	30.0	0.1			-
-			1.85	31.0	0.21			-
-			1.1	32.0	0.46			-
-			0.58	33.0	0.94			-
-			0.28	34.0	1.66			-
-			0.15	35.0	2.52			-
-			0.07	36.0	3.47			-
-			0.04	37.0	4.45			-

永豐期貨股份有限公司 100 台北市重慶南路一段2號8F / 105年金管期總字第010號
本資料僅供參考，客戶應審慎考量本身之需求與投資風險，本公司恕不負任何法律責任，亦不作任何保證。未經授權，禁止轉載節錄。

國泰A50 (OJF)

月份	收盤	變動	變動%	成交量	增減	未平倉	增減
11	21.68	+0.19	0.88%	258	-143	1328	-33
12	21.68	+0.20	0.93%	9	-52	70	+7

OI	成交量	變動	Call	履約價	Put	變動	成交量	OI
20	6.9652	+2.15	2.21	19.5	0.04			-
-			1.74	20.0	0.05			-
-			1.28	20.5	0.11			-
-			0.89	21.0	0.2			-
1	12.766	+0.53	0.57	21.5	0.41	+0.37	-15.91	1
1	11.111	+0.30	0.34	22.0	0.66			-
-			0.21	22.5	1.01			-
-			0.12	23.0	1.43			-
-			0.07	23.5	1.9			-
-			0.04	24.0	2.38			-

深100 (OKF)

月份	收盤	變動	變動%	成交量	增減	未平倉	增減
11	10.40	+0.07	0.68%	202	-56	983	-6
12	10.39	+0.07	0.68%	39	+3	27	+17

OI	成交量	變動	Call	履約價	Put	變動	成交量	OI
-			1.24	9.2	0.04			-
-			1.06	9.4	0.04			-
-			0.88	9.6	0.06			-
-			0.7	9.8	0.1			-
-			0.54	10.0	0.14	+0.13	-13.33	1
1	9.0909	+0.24	0.26	10.5	0.36			-
-			0.1	11.0	0.72			-
-			0.05	11.5	1.14			-
65	0	+0.01	0.04	12.0	1.64			-
-			0.01	12.5	2.13			-

深中小 (OOF)

月份	收盤	變動	變動%	成交量	增減	未平倉	增減
11	11.93	+0.07	0.59%	102	-40	507	-10
12	11.92	+0.05	0.42%	151	+81	183	+95

OI	成交量	變動	Call	履約價	Put	變動	成交量	OI
-			1.96	10.0	0.04			-
-			1.47	10.5	0.04			-
-			1.01	11.0	0.08			-
-			0.62	11.5	0.19			-
-			0.33	12.0	0.41			-
-			0.16	12.5	0.71			-
-			0.08	13.0	1.15			-
-			0.04	13.5	1.62			-
80	0	+0.01	0.04	14.0	2.11			-
-			0.01	14.5	2.61			-

前十大交易人全月份期貨淨部位口數 (單位：口)

商品 / 代碼	特法買方	特法賣方	淨部位	增減	非特買方	非特賣方	淨部位	增減	全市場OI
FB上證 OAF	1380	2735	-1355	-82	745	197	+548	-41	3100
寶滬深 NZF	131	234	-103	-12	128	29	+99	+25	297
FH滬深 OCF	42	119	-77	-12	118	52	+66	+6	171
元上證 OBF	97	256	-159	-25	137	38	+99	+13	297
CFA50 OJF	152	525	-373	+59	701	794	-93	-6	1412
深100 OKF	535	700	-165	+27	416	300	+116	-28	1010
深中小 OOF	146	208	-62	-38	443	476	-33	+35	690

永豐期貨股份有限公司 100 台北市重慶南路一段2號8F / 105年金管期總字第010號
本資料僅供參考，客戶應審慎考量本身之需求與投資風險，本公司恕不負任何法律責任，亦不作任何保證。未經授權，禁止轉載節錄。