陸股主要指數行情表

標的	收盤	變動		變動%	今年%
上證指數	2914.70	+4.79	↑	0.16%	+16.9%
上證50	2755.81	+7.01	↑	0.25%	+20.2%
上證180	8164.69	-3.33	↓	0.04%	+19.9%
中證500	4956.86	+1.37	↑	0.03%	+18.9%
深證成指	9010.36	-25.33	↓	0.28%	+24.5%
中小版	5508.67	-21.28	↓	0.39%	+17.1%
創業版	1497.89	-7.27	↓	0.49%	+19.8%
A50指數	12861.70	+7.41	↑	0.06%	+23.8%
滬深300	3663.91	-8.35	↓	0.23%	+21.7%
恒生指數	27235.71	-155.10	↓	0.57%	+5.4%
H股指數	10390.45	-26.10	↓	0.25%	+2.6%

昨日表現%

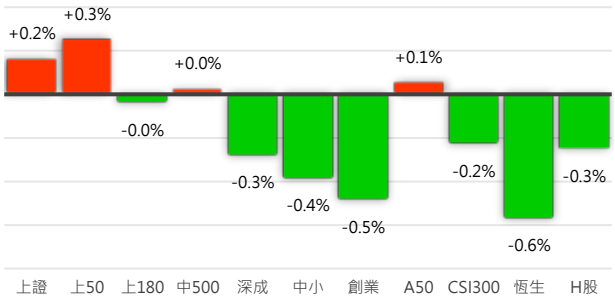

新加坡交易所期指行情表 (黃色區塊為T+1盤)

商品	開盤	最高	最低	收盤	變動		變動%	成交量	OI	OI增減
A50指數	12854.29	12975.23	12722.65	12861.70	+7.41	↑	0.06%			
05	12750.0	12957.5	12610.0	12805.0	+52.5	↑	0.41%	477522	158403	-332410
06	12647.5	12850.0	12510.0	12700.0	+10.0	↑	0.08%	398327	764336	+208668
05 T+1	12812.5	12845.0	12747.5	12805.0	0	-	0	23898		
06 T+1	12692.5	12730.0	12630.0	12690.0	-10.0	↓	0.08%	34093		

香港交易所期指行情表 (黃色區塊為T+1盤)

商品	開盤	最高	最低	收盤	變動		變動%	成交量	OI	OI增減
恒生指數	27226.95	27429.37	27178.71	27235.71	-155.10	↓	0.57%			
05	27316.0	27448.0	27139.0	27228.0	-95.0	↓	0.35%	175687	33782	-49533
06	27174.0	27309.0	27000.0	27069.0	-114.0	↓	0.42%	78215	107464	+19897
05 T+1	27221.0	27281.0	27184.0	27235.0	+7.0	↑	0.03%	16389		
06 T+1	27050.0	27129.0	27028.0	27087.0	+18.0	↑	0.07%	13604		
H股指數	10348.58	10498.72	10340.71	10390.45	-26.10	↓	0.25%			
05	10434.0	10487.0	10333.0	10401.0	-32.0	↓	0.31%	85326	91534	-84410
06	10301.0	10355.0	10199.0	10265.0	-34.0	↓	0.33%	57043	236661	+38221
05 T+1	10395.0	10430.0	10383.0	10410.0	+9.0	↑	0.09%	12640		
06 T+1	10258.0	10295.0	10247.0	10274.0	+9.0	↑	0.09%	11592		

中國金融期貨交易所期指行情表

商品	開盤	最高	最低	收盤	變動		變動%	成交量	OI	OI增減
上證50	2728.44	2780.31	2724.85	2755.81	+7.01	↑	0.26%			
06	2707.0	2762.0	2702.0	2739.0	+24.2	↑	0.89%	45189	44281	+2525
07	2681.6	2737.8	2681.6	2716.2	+22.8	↑	0.85%	1041	2128	+173
09	2688.4	2744.2	2687.0	2721.4	+22.4	↑	0.83%	4978	11306	+503
12	2691.0	2744.2	2690.4	2721.4	+18.4	↑	0.68%	461	1630	+100
滬深300	3642.54	3693.23	3637.35	3663.91	-8.35	↓	0.23%			
06	3614.8	3671.4	3608.2	3640.8	+18.0	↑	0.50%	104406	93144	-1908
07	3583.0	3642.2	3582.0	3615.2	+18.4	↑	0.51%	2080	3726	-80
09	3573.6	3630.8	3570.6	3603.8	+19.0	↑	0.53%	10805	21404	+697
12	3565.0	3626.4	3565.0	3596.2	+11.8	↑	0.33%	944	3391	+55
中證500	4943.57	4992.99	4930.43	4956.86	+1.38	↑	0.03%			
06	4874.4	4929.6	4855.0	4884.0	-5.0	↓	0.10%	72066	84161	+1682
07	4815.2	4866.4	4795.6	4824.2	-5.8	↓	0.12%	1782	2469	+180
09	4736.8	4789.2	4721.6	4745.0	-8.0	↓	0.17%	7023	21157	+423
12	4651.0	4702.0	4636.4	4658.0	-9.6	↓	0.21%	2009	8992	+495

永豐期貨股份有限公司 100 台北市重慶南路一段2號8F / 105年金管期總字第010號
本資料僅供參考，客戶應審慎考量本身之需求與投資風險，本公司恕不負任何法律責任，亦不作任何保證。未經授權，禁止轉載節錄。

滬深兩市融資融券餘額 (億人民幣)

深證交易所為前一日數據

上證	資餘	增減	券額	增減	深證	資餘	增減	券額	增減
05/23	5605.28	↓ 18.60	60.18	↓ 0.73	05/23	3601.30	↓ 9.58	14.65	↓ 0.91
05/24	5577.50	↓ 27.78	57.94	↓ 2.24	05/24	3586.33	↓ 14.97	14.35	↓ 0.30
05/27	5597.92	↑ 20.42	61.49	↑ 3.55	05/27	3611.22	↑ 24.89	15.48	↑ 1.13
05/28	5584.75	↓ 13.17	62.71	↑ 1.22	05/28	3603.01	↓ 8.21	15.53	↑ 0.05
05/29	5588.02	↑ 3.27	63.59	↑ 0.88	05/29				

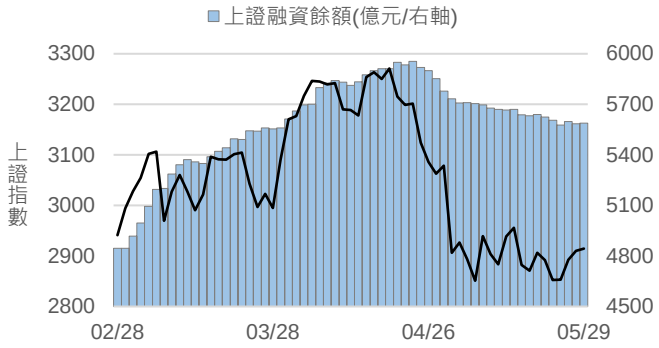

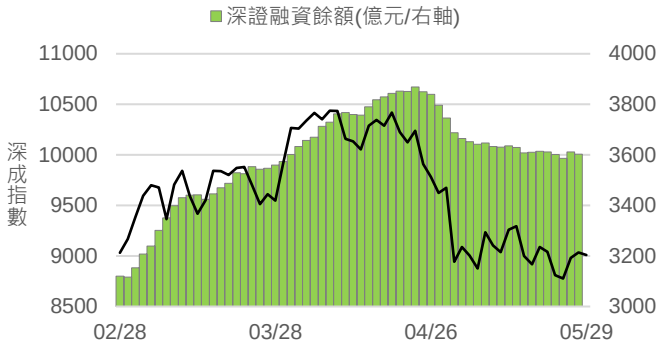

滬港通每日額度餘額 (億人民幣)

滬股通	每日額度	額度餘額	使用額度	港股通	每日額度	額度餘額	使用額度
05/23	520	533.51	-13.51	05/23	420	413.43	6.57
05/24	520	517.23	2.77	05/24	420	410.29	9.71
05/27	520	528.70	-8.70	05/27	420	411.35	8.65
05/28	520	460.68	59.32	05/28	420	397.82	22.18
05/29	520	546.47	-26.47	05/29	420	396.53	23.47

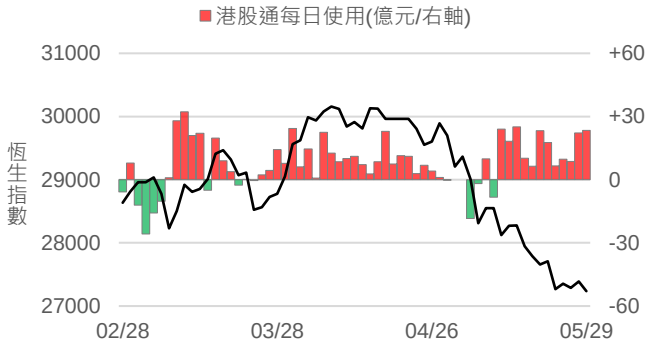

深港通每日額度餘額 (億人民幣)

深股通	每日額度	額度餘額	使用額度	港股通	每日額度	額度餘額	使用額度
05/23	520	545.28	-25.28	05/23	420	421.93	-1.93
05/24	520	536.52	-16.52	05/24	420	418.99	1.01
05/27	520	526.19	-6.19	05/27	420	414.19	5.81
05/28	520	504.41	15.59	05/28	420	411.46	8.54
05/29	520	523.52	-3.52	05/29	420	410.76	9.24

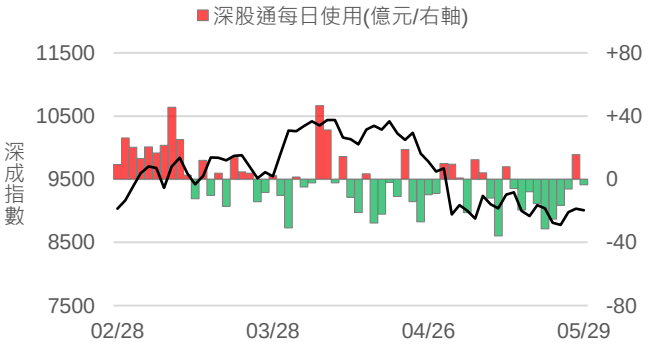

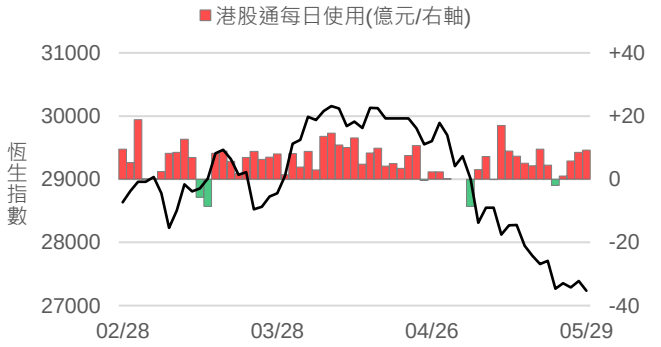

永豐期貨股份有限公司 100 台北市重慶南路一段2號8F / 105年金管期總字第010號
本資料僅供參考，客戶應審慎考量本身之需求與投資風險，本公司恕不負任何法律責任，亦不作任何保證。未經授權，禁止轉載節錄。

A50指數行業別績效

昨日表現	行業別	成份股	權重%	近5日	近10日	近20日	近60日
-0.90%	銀行	14	32.21	0.0%	-0.5%	-3.2%	-1.7%
+2.98%	保險	4	13.76	3.6%	0.4%	-4.1%	11.8%
-0.26%	投資	3	5.03	1.6%	-0.5%	-13.5%	-11.0%
-1.54%	地產	3	5.61	-1.3%	-2.9%	-5.6%	-3.3%
+1.21%	食品	4	13.13	1.3%	-2.9%	-1.3%	22.1%
-1.85%	汽車	3	2.84	-0.5%	-5.0%	-9.6%	-12.4%
-0.85%	家用	2	7.85	-1.8%	-2.0%	-0.8%	13.0%
-0.87%	工業	5	6.74	-1.8%	-5.2%	-13.1%	-17.6%
-0.72%	建築	4	3.63	0.5%	-3.2%	-9.4%	-11.5%
-0.51%	石油	2	1.91	-0.7%	-0.4%	-4.2%	-9.6%
-0.38%	材料	3	2.74	2.0%	0.6%	-2.0%	0.1%
+0.06%	公用	1	1.30	2.0%	4.9%	4.0%	5.6%
-1.32%	電信	1	0.79	0.2%	-2.0%	-11.0%	-7.2%
-0.98%	製藥	1	2.46	1.4%	-5.4%	-0.7%	-13.9%

A50指數成分股表現

排名	代碼	成分股	行業	權重%	昨日表現	排名	代碼	成分股	行業	權重%	昨日表現
2	600036	招商銀行	銀行	6.48	↓ 0.4%	3	600519	貴州茅臺	食品	6.36	↑ 2.7%
4	601166	興業銀行	銀行	4.23	↓ 2.0%	9	600887	伊利股份	食品	2.96	↓ 1.4%
7	600016	民生銀行	銀行	3.38	↓ 0.8%	12	000858	五糧液	食品	2.60	↑ 1.4%
10	600000	浦發銀行	銀行	2.91	↓ 1.5%	31	002304	洋河股份	食品	1.21	↓ 0.6%
14	601288	農業銀行	銀行	2.43	↓ 1.1%	19	600104	上汽集團	汽車	1.88	↓ 2.0%
15	601398	工商銀行	銀行	2.34	↓ 0.4%	41	002594	比亞迪	汽車	0.75	↓ 1.8%
16	601328	交通銀行	銀行	2.31	↓ 0.5%	50	601238	廣汽集團	汽車	0.21	↓ 0.9%
22	601169	北京銀行	銀行	1.61	↓ 1.0%	5	000333	美的集團	家用	3.98	↓ 0.3%
24	601988	中國銀行	銀行	1.52	- 0	6	000651	格力電器	家用	3.87	↓ 1.5%
25	000001	平安銀行	銀行	1.41	↓ 0.7%	17	002415	海康威視	電器	2.08	↓ 1.4%
30	601939	建設銀行	銀行	1.23	↓ 0.7%	20	000725	京東方A	電器	1.63	↓ 0.9%
35	601818	光大銀行	銀行	1.06	↓ 1.3%	26	002027	分眾傳媒	硬體	1.34	- 0
36	601229	上海銀行	銀行	0.97	↓ 1.1%	27	601766	中國中車	商車	1.31	↓ 0.7%
48	601998	中信銀行	銀行	0.33	↓ 0.5%	47	600018	上港集團	運輸	0.38	↓ 1.4%
1	601318	中國平安	保險	10.93	↑ 2.0%	18	601668	中國建筑	建築	1.89	↓ 0.5%
23	601601	中國太保	保險	1.60	↑ 7.2%	42	601390	中國中鐵	建築	0.74	↓ 0.8%
43	601628	中國人壽	保險	0.69	↑ 4.8%	44	601186	中國鐵建	建築	0.67	↓ 1.1%
46	601336	新華保險	保險	0.54	↑ 7.5%	49	601800	中國交建	建築	0.33	↓ 0.8%
11	600030	中信證券	投資	2.77	↓ 0.2%	29	600028	中國石化	石油	1.29	↓ 0.6%
32	600837	海通證券	投資	1.20	↑ 0.2%	45	601857	中國石油	石油	0.62	↓ 0.4%
34	601211	國泰君安	投資	1.06	↓ 0.9%	33	600585	海螺水泥	材料	1.13	↑ 0.1%
8	000002	萬科A	地產	3.17	↓ 1.7%	37	600019	寶鋼股份	鋼鐵	0.84	↓ 0.9%
21	600048	保利地產	地產	1.61	↓ 1.2%	40	601088	中國神華	煤炭	0.77	↓ 0.5%
38	001979	招商蛇口	地產	0.83	↓ 1.7%	28	600900	長江電力	電力	1.30	↑ 0.1%
13	600276	恒瑞醫藥	製藥	2.46	↓ 1.0%	39	600050	中國聯通	電信	0.79	↓ 1.3%

上證50ETF期權P/C Ratio值

0.89 +0.04

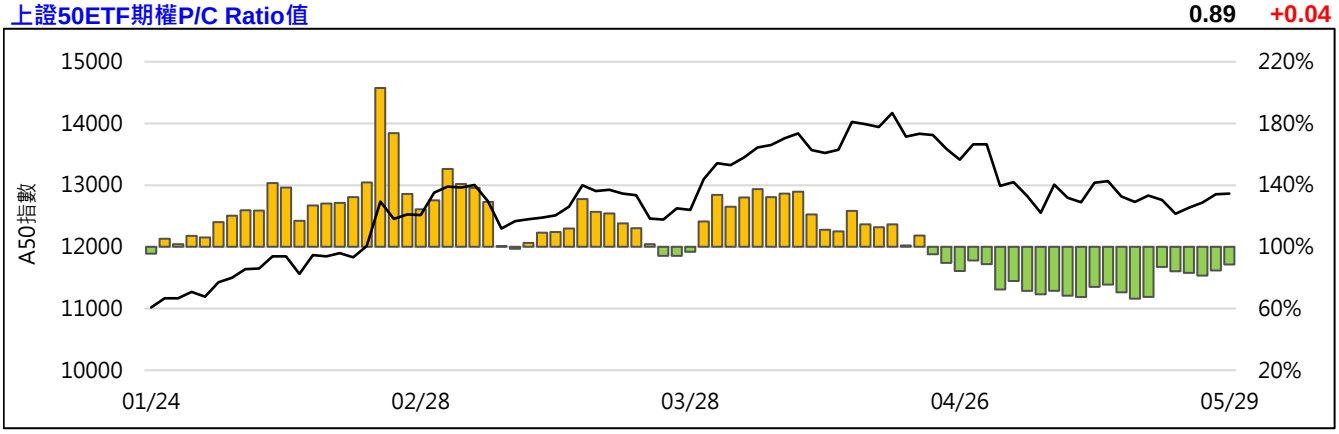

本資料僅供參考，客戶應審慎考量本身之需求與投資風險，本公司恕不負任何法律責任，亦不作任何保證。未經授權，禁止轉載節錄。

台灣槓桿型ETF (黃色區塊)

商品	市場	收盤	變動		變動%	成交量	增減	金額	市值	折溢價
國泰A50	淨值	20.86	+0.09	↑	0.43%					-0.53%
(00636)	市價	20.75	+0.04	↑	0.19%	2492	-1610	0.51	82.3	
A50正2	淨值	29.46	+0.15	↑	0.51%					+0.20%
(00655L)	市價	29.52	-0.16	↓	0.54%	9258	-3765	2.69	91.6	
A50反1	淨值	12.18	-0.04	↓	0.33%					-0.25%
(00656R)	市價	12.15	+0.02	↑	0.16%	1173	-315	0.14	3.3	
FB上證	淨值	30.71	+0.14	↑	0.46%					-1.01%
(006205)	市價	30.40	-0.09	↓	0.30%	4219	-666	1.27	108.8	
上證正2	淨值	41.52	+0.23	↑	0.56%					+0.14%
(00633L)	市價	41.58	-0.10	↓	0.24%	25635	-18424	10.50	221.4	
上證反1	淨值	6.62	0	-	0					-0.15%
(00634R)	市價	6.61	+0.02	↑	0.30%	3609	-1360	0.24	7.3	
寶滬深	淨值	17.50	+0.10	↑	0.57%					-0.51%
(0061)	市價	17.41	-0.01	↓	0.06%	479	-971	0.08	61.8	
滬深正2	淨值	15.84	+0.10	↑	0.64%					+0.19%
(00637L)	市價	15.87	-0.05	↓	0.31%	170421	-32857	26.60	343.6	
滬深反1	淨值	13.40	-0.04	↓	0.30%					0
(00638R)	市價	13.40	+0.07	↑	0.53%	2401	-2857	0.32	6.9	
FH香港	淨值	21.13	-0.03	↓	0.14%					-0.80%
(00649)	市價	20.96	-0.07	↓	0.33%	82	-2	0.02	1.4	
FH香港正2	淨值	29.32	-0.20	↓	0.68%					+0.10%
(00650L)	市價	29.35	-0.22	↓	0.74%	224	+82	0.07	1.0	
FH香港反1	淨值	8.57	+0.03	↑	0.35%					-0.93%
(00651R)	市價	8.49	+0.07	↑	0.83%	475	+164	0.04	1.7	
富邦H股正2	淨值	25.38	-0.07	↓	0.28%					+0.24%
(00665L)	市價	25.44	-0.01	↓	0.04%	85	+29	0.02	4.2	
富邦H股反1	淨值	14.31	+0.08	↑	0.56%					-1.12%
(00666R)	市價	14.15	+0.05	↑	0.35%	117	+21	0.02	1.1	

台灣一般型ETF

商品	市場	收盤	變動		變動%	成交量	增減	金額	市值	折溢價
國泰A150	淨值	20.42	-0.05	↓	0.24%					-0.54%
(00743)	市價	20.31	-0.12	↓	0.59%	237	+60	0.05	1.8	
元上證	淨值	31.78	+0.17	↑	0.54%					-0.88%
(006206)	市價	31.50	+0.02	↑	0.06%	3589	+1338	1.12	45.6	
上證50	淨值	101.48	0	-	0					+0.02%
(008201)	市價	101.50	-0.50	↓	0.49%	1	-21	0.00	3.6	
深100	淨值	10.01	-0.01	↓	0.10%					-0.90%
(00639)	市價	9.92	-0.02	↓	0.20%	1489	-1147	0.15	24.5	
深中小	淨值	11.49	-0.01	↓	0.09%					-0.44%
(00643)	市價	11.44	-0.05	↓	0.44%	447	-602	0.05	29.6	
FH滬深	淨值	22.88	+0.04	↑	0.18%					-1.01%
(006207)	市價	22.65	-0.07	↓	0.31%	148	-137	0.03	22.4	

▶ 台灣各市場收盤的時間差會影響國內ETF的折溢價 / 成交金額與總市值計價單位為億台幣

近期總經數據

日期	項目	前值	預估	最新	狀態
05/31	05月官方製造業PMI	50.1	49.9		
05/31	05月官方非製造業PMI	54.3	54.3		
06/03	05月財新製造業PMI	50.2	50.0		
06/05	05月財新服務業PMI	54.5			
06/10	05月出口額 (Y/Y)	-2.7%			
06/10	05月進口額 (Y/Y)	4.0%			
06/10	05月貿易收支(億美元)	138.3			
06/12	05月CPI (Y/Y)	2.5%			

永豐期貨股份有限公司 100 台北市重慶南路一段2號8F / 105年金管期總字第010號
本資料僅供參考，客戶應審慎考量本身之需求與投資風險，本公司恕不負任何法律責任，亦不作任何保證。未經授權，禁止轉載節錄。

FB上證期 (OAF)

月份	收盤	變動	變動%	成交量	增減	未平倉	增減
06	30.37	+0.21	0.70%	1259	+180	2571	+39
07	30.35	+0.20	0.66%	27	-77	204	+4

OI	成交量	變動	Call	履約價	Put	變動	成交量	OI
-			4.43	26.0	0.04			-
-			3.45	27.0	0.05			-
-			2.5	28.0	0.11			-
-			1.63	29.0	0.25			-
6	17.722	+0.93	0.91	30.0	0.54			-
5	10.526	+0.42	0.43	31.0	1.06	+1.16	-4.132	2
-			0.17	32.0	1.82			-
-			0.06	33.0	2.73			-
-			0.04	34.0	3.71			-
-			0.03	35.0	4.76			-

寶滬深 (NZF)

月份	收盤	變動	變動%	成交量	增減	未平倉	增減
06	17.34	+0.13	0.76%	157	-30	502	-26
07	17.33	+0.06	0.35%	29	+19	184	+13

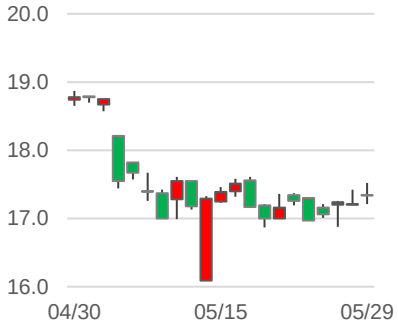

OI	成交量	變動	Call	履約價	Put	變動	成交量	OI
-			2.39	15.0	0.06			-
-			1.9	15.5	0.05			-
-			1.43	16.0	0.08			-
-			0.99	16.5	0.16			-
-			0.63	17.0	0.3			-
-			0.17	18.0	0.85			-
-			0.07	18.5	1.27			-
-			0.04	19.0	1.73			-
10	0	+0.01	0.03	19.5	2.21			-
-			0.03	20.0	2.74			-

FH滬深 (OCF)

月份	收盤	變動	變動%	成交量	增減	未平倉	增減
06	22.64	+0.10	0.44%	77	-8	111	+20
07	22.62	+0.08	0.35%	5	-11	36	-1

OI	成交量	變動	Call	履約價	Put	變動	成交量	OI
-			2.23	20.5	0.08			-
-			1.78	21.0	0.13			-
-			1.35	21.5	0.2			-
-			0.97	22.0	0.33	+0.37	8.8235	1
-			0.65	22.5	0.51			-
-			0.41	23.0	0.77			-
-			0.25	23.5	1.11			-
-			0.14	24.0	1.51			-
-			0.07	24.5	1.96			-
-			0.03	25.0	2.45			-

元上證 (OBF)

月份	收盤	變動	變動%	成交量	增減	未平倉	增減
06	31.47	+0.26	0.83%	136	+40	291	+3
07	31.46	+0.25	0.80%	16	+6	41	+8

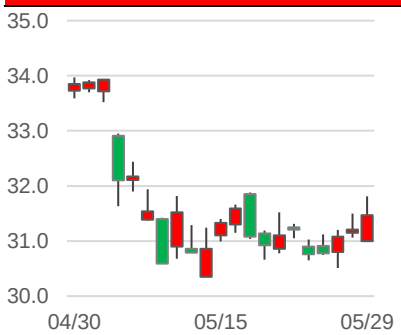

OI	成交量	變動	Call	履約價	Put	變動	成交量	OI
-			4.65	27.0	0.06			-
-			3.61	28.0	0.06			-
-			2.66	29.0	0.12			-
-			1.79	30.0	0.26			-
-			1.06	31.0	0.55			-
-			0.55	32.0	1.03			-
-			0.24	33.0	1.74			-
-			0.1	34.0	2.6			-
-			0.04	35.0	3.56			-
-			0.03	36.0	4.56			-

永豐期貨股份有限公司 100 台北市重慶南路一段2號8F / 105年金管期總字第010號
本資料僅供參考，客戶應審慎考量本身之需求與投資風險，本公司恕不負任何法律責任，亦不作任何保證。未經授權，禁止轉載節錄。

國泰A50 (OJF)

月份	收盤	變動		變動%	成交量	增減	未平倉	增減
06	20.70	+0.18	↑	0.88%	836	-238	1209	-56
07	20.74	+0.16	↑	0.78%	31	-37	221	+2

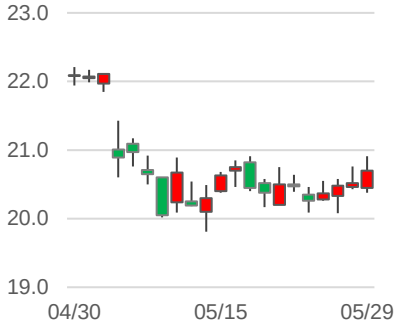

OI	成交量		變動	Call	履約價	Put		變動	成交量	OI
-				2.26	18.5	0.05				-
-				1.79	19.0	0.08				-
-				1.34	19.5	0.14	↑	+0.13	-7.143	5
-				0.94	20.0	0.25				-
-				0.61	20.5	0.42	↑	+0.40	-18.37	1
7	6.4516	↑	+0.33	0.37	21.0	0.68				-
-				0.21	21.5	1.02	↑	+0.94	-18.26	1
-				0.11	22.0	1.43				-
-				0.06	22.5	1.89				-
-					23.0	2.38				-

深100 (OKF)

月份	收盤	變動		變動%	成交量	增減	未平倉	增減
06	9.88	+0.02	↑	0.20%	136	+15	823	+8
07	9.87	+0.02	↑	0.20%	8	-35	79	+1

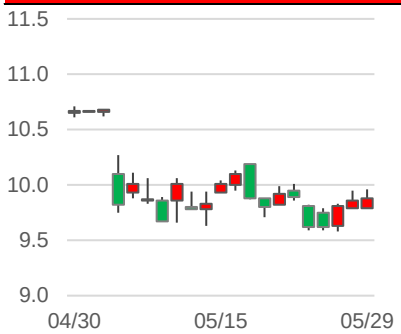

OI	成交量		變動	Call	履約價	Put		變動	成交量	OI
-				0.94	9.0	0.07				-
-				0.76	9.2	0.08				-
-				0.6	9.4	0.13				-
-				0.44	9.6	0.17				-
-				0.32	9.8	0.25				-
-				0.23	10.0	0.36				-
-				0.08	10.5	0.71				-
-				0.04	11.0	1.19	↑	+1.11	-4.31	6
-				0.03	11.5	1.67				-
-				0.03	12.0	2.17				-

深中小 (OOF)

月份	收盤	變動		變動%	成交量	增減	未平倉	增減
06	11.35	+0.02	↑	0.18%	178	+83	455	+59
07	11.33	-0.03	↓	0.26%	169	+152	232	+115

OI	成交量		變動	Call	履約價	Put		變動	成交量	OI
-				1.8	9.6					-
-				1.59	9.8	0.04				-
-				1.4	10.0	0.04				-
-				0.93	10.5	0.08				-
4	3.9216	↑	+0.53	0.54	11.0	0.2				-
9	-8	↑	+0.23	0.23	11.5	0.41				-
-				0.1	12.0	0.76				-
-				0.04	12.5	1.2				-
-				0.03	13.0	1.68				-
-				0.03	13.5	2.18				-

前十大交易人全月份期貨淨部位口數 (單位：口)

商品 / 代碼	特法買方	特法賣方	淨部位	增減	非特買方	非特賣方	淨部位	增減	全市場OI
FB上證 OAF	1481	1992	-511	+150	412	276	+136	-81	2779
寶滬深 NZF	507	503	+4	+19	129	117	+12	-34	686
FH滬深 OCF	37	95	-58	+14	96	47	+49	-8	148
元上證 OBF	23	252	-229	+19	260	65	+195	-23	333
CFA50 OJF	387	256	+131	+150	460	973	-513	-79	1443
深100 OKF	633	689	-56	+25	171	183	-12	+5	902
深中小 OOF	328	31	+297	+69	293	617	-324	-75	688

永豐期貨股份有限公司 100 台北市重慶南路一段2號8F / 105年金管期總字第010號
本資料僅供參考，客戶應審慎考量本身之需求與投資風險，本公司恕不負任何法律責任，亦不作任何保證。未經授權，禁止轉載節錄。