陸股主要指數行情表

標的	收盤	變動	變動%	今年%
上證指數	3177.79	-10.84	0.34%	+27.4%
上證50	2924.93	+4.41	0.15%	+27.6%
上證180	8784.64	-22.51	0.26%	+29.0%
中證500	5655.98	-58.39	1.03%	+35.7%
深證成指	10053.76	-78.58	0.78%	+38.9%
中小版	6356.75	-54.63	0.86%	+35.2%
創業版	1666.90	-28.83	1.73%	+33.3%
A50指數	13572.26	+52.17	0.38%	+30.7%
滬深300	3975.52	-13.10	0.33%	+32.0%
恆生指數	29810.72	-99.04	0.33%	+15.3%
H股指數	11631.86	-27.98	0.24%	+14.9%

昨日表現%

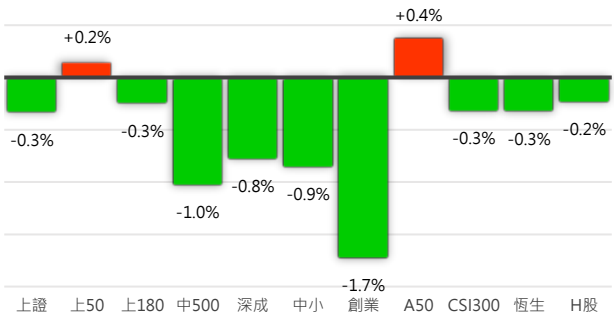

新加坡交易所期指行情表 (黃色區塊為T+1盤)

商品	開盤	最高	最低	收盤	變動	變動%	成交量	OI	OI增減
A50指數	13520.09	13930.67	13520.09	13572.26	+52.17	0.39%			
04	13645.0	13940.0	13530.0	13602.5	-27.5	0.20%	517018	976668	+8238
05	13620.0	13920.0	13517.5	13575.0	-30.0	0.22%	14862	7535	+2334
04 T+1	13610.0	13620.0	13467.5	13505.0	-97.5	0.72%	39547		
05 T+1	13572.5	13600.0	13457.5	13472.5	-102.5	0.76%	1339		

香港交易所期指行情表 (黃色區塊為T+1盤)

商品	開盤	最高	最低	收盤	變動	變動%	成交量	OI	OI增減
恆生指數	30119.85	30280.12	29810.72	29810.72	-99.04	0.33%			
04	29978.0	30336.0	29767.0	29825.0	-125.0	0.42%	246552	121809	-23635
05	29773.0	30120.0	29560.0	29614.0	-122.0	0.41%	1453	2857	-81
04 T+1	29828.0	29873.0	29684.0	29700.0	-125.0	0.42%	24834		
05 T+1	29634.0	29659.0	29450.0	29488.0	-126.0	0.43%	345		
H股指數	11758.76	11864.31	11628.16	11631.86	-27.98	0.24%			
04	11685.0	11885.0	11628.0	11653.0	-22.0	0.19%	109696	206152	-11031
05	11652.0	11820.0	11575.0	11596.0	-24.0	0.21%	703	16165	-98
04 T+1	11653.0	11674.0	11596.0	11601.0	-52.0	0.45%	10597		
05 T+1	11596.0	11600.0	11541.0	11545.0	-51.0	0.44%	14		

中國金融期貨交易所期指行情表

商品	開盤	最高	最低	收盤	變動	變動%	成交量	OI	OI增減
上證50	2973.02	2999.33	2924.60	2924.93	+4.41	0.15%			
04	2981.0	3003.6	2917.2	2941.0	+16.8	0.57%	40916	27949	+1071
05	2992.0	3012.0	2924.8	2949.2	+18.8	0.64%	5612	6800	+2034
06	2973.0	3002.8	2908.0	2935.0	+13.2	0.45%	10315	15523	+1201
09	2961.4	2998.0	2884.6	2921.8	+2.4	0.08%	2864	7540	-16
滬深300	4056.49	4085.39	3974.23	3975.52	-13.09	0.33%			
04	4059.0	4091.6	3960.0	3993.6	+1.4	0.04%	86958	56649	-5588
05	4080.0	4095.0	3970.2	3998.4	-0.2	0.01%	15681	16793	+4908
06	4074.4	4090.0	3942.2	3981.4	-15.0	0.38%	24668	35116	+876
09	4049.8	4074.4	3925.6	3964.2	-20.8	0.52%	6274	15412	+129
中證500	5795.50	5815.39	5654.34	5655.98	-58.39	1.02%			
04	5788.8	5806.2	5589.0	5636.8	-57.4	1.01%	58113	44655	-5343
05	5770.0	5790.0	5566.6	5614.0	-59.0	1.04%	8648	12567	+2850
06	5738.0	5755.0	5524.0	5573.6	-67.8	1.20%	15251	32390	+2103
09	5675.6	5703.8	5468.0	5522.6	-65.4	1.17%	2991	10003	+421

永豐期貨股份有限公司 100 台北市重慶南路一段2號8F / 105年金管期總字第010號
本資料僅供參考，客戶應審慎考量本身之需求與投資風險，本公司恕不負任何法律責任，亦不作任何保證。未經授權，禁止轉載節錄。

滬深兩市融資融券餘額 (億人民幣)

深證交易所為前一日數據

上證	資餘	增減	券額	增減
04/09	5825.91	27.66	78.94	1.83
04/10	5840.53	14.62	79.76	0.82
04/11	5832.08	8.45	75.17	4.59
04/12	5811.65	20.43	72.99	2.18
04/15	5832.99	21.34	76.43	3.44

深證	資餘	增減	券額	增減
04/09	3729.36	16.85	18.99	0.54
04/10	3761.63	32.27	19.68	0.69
04/11	3766.95	5.32	18.30	1.38
04/12	3759.40	7.55	16.98	1.32
04/15				

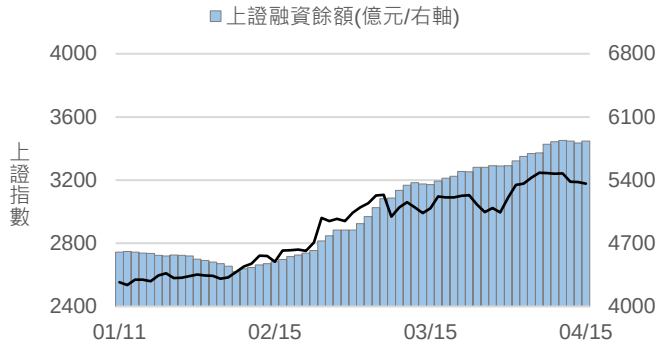

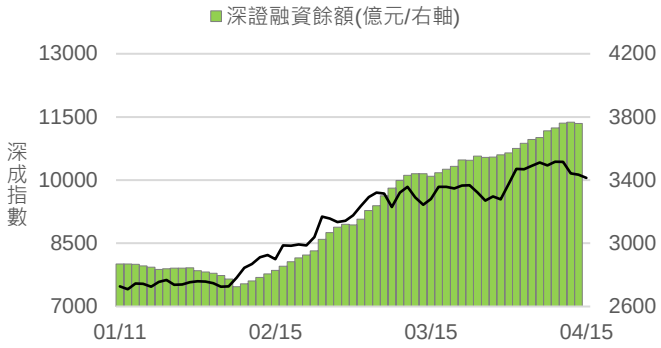

滬港通每日額度餘額 (億人民幣)

滬股通	每日額度	額度餘額	使用額度
04/09	520	511.59	8.41
04/10	520	520.28	-0.28
04/11	520	534.73	-14.73
04/12	520	517.22	2.78
04/15	520	526.82	-6.82

港股通	每日額度	額度餘額	使用額度
04/09	420	417.33	2.67
04/10	420	411.52	8.48
04/11	420	397.08	22.92
04/12	420	412.62	7.38
04/15	420	408.58	11.42

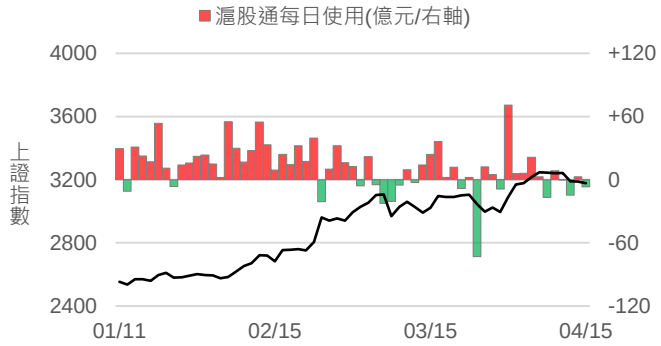

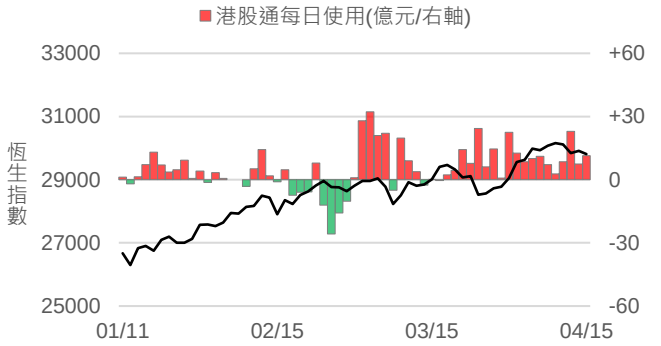

深港通每日額度餘額 (億人民幣)

深股通	每日額度	額度餘額	使用額度
04/09	520	516.46	3.54
04/10	520	547.75	-27.75
04/11	520	542.15	-22.15
04/12	520	522.08	-2.08
04/15	520	530.95	-10.95

港股通	每日額度	額度餘額	使用額度
04/09	420	411.68	8.32
04/10	420	410.20	9.80
04/11	420	415.85	4.15
04/12	420	415.03	4.97
04/15	420	416.55	3.45

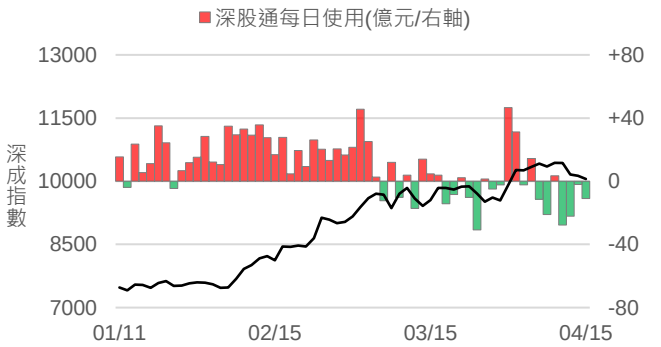

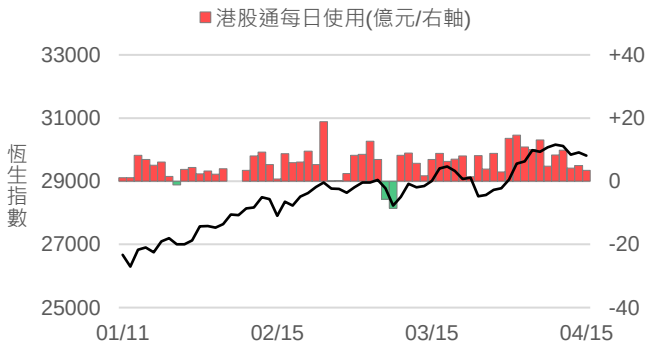

永豐期貨股份有限公司 100 台北市重慶南路一段2號8F / 105年金管期總字第010號
本資料僅供參考，客戶應審慎考量本身之需求與投資風險，本公司恕不負任何法律責任，亦不作任何保證。未經授權，禁止轉載節錄。

A50指數行業別績效

昨日表現	行業別	成份股	權重%	近5日	近10日	近20日	近60日
+0.46%	銀行	14	32.21	-1.6%	3.1%	3.8%	17.8%
+1.76%	保險	4	13.76	0.8%	5.9%	10.2%	39.7%
-1.81%	投資	3	5.03	-5.5%	-1.8%	1.8%	38.3%
-0.36%	地產	3	5.61	-3.0%	-0.6%	6.8%	21.2%
-0.28%	食品	4	13.13	1.0%	4.1%	17.1%	48.9%
-0.91%	汽車	3	2.84	0.2%	6.2%	6.1%	12.0%
+2.15%	家用	2	7.85	7.4%	12.8%	14.1%	39.6%
-0.79%	工業	5	6.74	-2.9%	1.7%	-0.4%	24.7%
+0.53%	建築	4	3.63	-0.1%	4.9%	5.4%	12.2%
-0.24%	石油	2	1.91	-3.1%	0.9%	-1.9%	6.8%
+0.22%	材料	3	2.74	-4.8%	5.9%	6.8%	23.0%
-1.60%	公用	1	1.30	0.4%	-1.5%	2.0%	7.9%
-0.45%	電信	1	0.79	-2.7%	-2.9%	-4.6%	22.9%
-1.97%	製藥	1	2.46	-1.0%	-3.2%	-11.4%	13.2%

A50指數成分股表現

排名	代碼	成分股	行業	權重%	昨日表現	排名	代碼	成分股	行業	權重%	昨日表現
2	600036	招商銀行	銀行	6.48	↑ 0.1%	3	600519	貴州茅臺	食品	6.36	↓ 0.8%
4	601166	興業銀行	銀行	4.23	↑ 0.9%	9	600887	伊利股份	食品	2.96	- 0
7	600016	民生銀行	銀行	3.38	↓ 0.2%	12	000858	五糧液	食品	2.60	↑ 1.0%
10	600000	浦發銀行	銀行	2.91	↓ 0.2%	31	002304	洋河股份	食品	1.21	↓ 1.1%
14	601288	農業銀行	銀行	2.43	↑ 1.1%	19	600104	上汽集團	汽車	1.88	↓ 0.8%
15	601398	工商銀行	銀行	2.34	↑ 1.4%	41	002594	比亞迪	汽車	0.75	↓ 1.0%
16	601328	交通銀行	銀行	2.31	- 0	50	601238	廣汽集團	汽車	0.21	↓ 1.1%
22	601169	北京銀行	銀行	1.61	↓ 0.5%	5	000333	美的集團	家用	3.98	↑ 0.4%
24	601988	中國銀行	銀行	1.52	↑ 0.5%	6	000651	格力電器	家用	3.87	↑ 3.9%
25	000001	平安銀行	銀行	1.41	↑ 2.0%	17	002415	海康威視	電器	2.08	↓ 1.4%
30	601939	建設銀行	銀行	1.23	↑ 2.1%	20	000725	京東方A	電器	1.63	- 0
35	601818	光大銀行	銀行	1.06	↑ 0.7%	26	002027	分眾傳媒	硬體	1.34	↓ 2.9%
36	601229	上海銀行	銀行	0.97	↓ 0.8%	27	601766	中國中車	商車	1.31	↓ 0.1%
48	601998	中信銀行	銀行	0.33	↑ 0.6%	47	600018	上港集團	運輸	0.38	↑ 4.1%
1	601318	中國平安	保險	10.93	↑ 1.5%	18	601668	中國建筑	建築	1.89	↑ 1.7%
23	601601	中國太保	保險	1.60	↑ 2.7%	42	601390	中國中鐵	建築	0.74	- 0
43	601628	中國人壽	保險	0.69	↑ 1.3%	44	601186	中國鐵建	建築	0.67	↓ 0.9%
46	601336	新華保險	保險	0.54	↑ 4.4%	49	601800	中國交建	建築	0.33	↓ 2.1%
11	600030	中信證券	投資	2.77	↓ 1.9%	29	600028	中國石化	石油	1.29	↓ 0.2%
32	600837	海通證券	投資	1.20	↓ 2.1%	45	601857	中國石油	石油	0.62	↓ 0.4%
34	601211	國泰君安	投資	1.06	↓ 1.1%	33	600585	海螺水泥	材料	1.13	↑ 0.7%
8	000002	萬科A	地產	3.17	↓ 0.5%	37	600019	寶鋼股份	鋼鐵	0.84	↓ 0.7%
21	600048	保利地產	地產	1.61	↓ 0.4%	40	601088	中國神華	煤炭	0.77	↑ 0.5%
38	001979	招商蛇口	地產	0.83	↑ 0.3%	28	600900	長江電力	電力	1.30	↓ 1.6%
13	600276	恒瑞醫藥	製藥	2.46	↓ 2.0%	39	600050	中國聯通	電信	0.79	↓ 0.5%

上證50ETF期權P/C Ratio值

1.10 -0.01

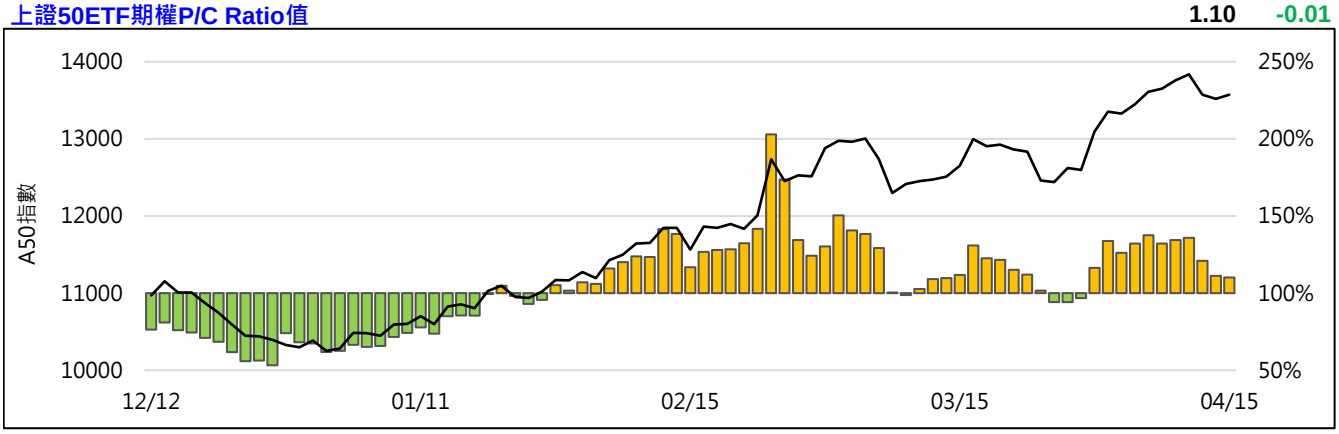

永豐期貨股份有限公司 100 台北市重慶南路一段2號8F / 105年金管期總字第010號
本資料僅供參考，客戶應審慎考量本身之需求與投資風險，本公司恕不負任何法律責任，亦不作任何保證。未經授權，禁止轉載節錄。

台灣槓桿型ETF (黃色區塊)

商品	市場	收盤	變動		變動%	成交量	增減	金額	市值	折溢價
國泰A50	淨值	22.15	+0.11	↑	0.50%					+0.90%
(00636)	市價	22.35	+0.49	↑	2.24%	13253	+8464	2.97	112.4	
A50正2	淨值	33.52	-0.14	↓	0.42%					+2.89%
(00655L)	市價	34.49	+1.47	↑	4.45%	20632	+10170	7.15	115.0	
A50反1	淨值	11.58	+0.02	↑	0.17%					-1.55%
(00656R)	市價	11.40	-0.27	↓	2.31%	1729	+262	0.20	3.2	
FB上證	淨值	33.20	-0.05	↓	0.15%					+0.78%
(006205)	市價	33.46	+0.47	↑	1.42%	4769	+1328	1.60	136.3	
上證正2	淨值	46.74	-0.18	↓	0.38%					+2.70%
(00633L)	市價	48.00	+2.05	↑	4.46%	53176	+19892	25.65	269.5	
上證反1	淨值	6.22	+0.01	↑	0.16%					-1.45%
(00634R)	市價	6.13	-0.14	↓	2.23%	4070	+1166	0.25	6.1	
寶滬深	淨值	19.23	-0.01	↓	0.05%					-0.10%
(0061)	市價	19.21	+0.19	↑	1.00%	3435	+2280	0.66	71.6	
滬深正2	淨值	17.75	-0.08	↓	0.45%					+2.93%
(00637L)	市價	18.27	+0.82	↑	4.70%	259331	+131151	47.47	399.8	
滬深反1	淨值	12.64	+0.03	↑	0.24%					-1.42%
(00638R)	市價	12.46	-0.26	↓	2.04%	3873	+1782	0.48	5.7	
FH香港	淨值	22.43	-0.09	↓	0.40%					+0.18%
(00649)	市價	22.47	+0.27	↑	1.22%	50	-47	0.01	2.0	
FH香港正2	淨值	34.70	-0.30	↓	0.86%					+1.12%
(00650L)	市價	35.09	+0.78	↑	2.27%	21	-140	0.01	1.2	
FH香港反1	淨值	7.90	+0.03	↑	0.38%					-2.28%
(00651R)	市價	7.72	-0.12	↓	1.53%	259	+49	0.02	1.9	
富邦H股正2	淨值	31.01	-0.13	↓	0.42%					+1.29%
(00665L)	市價	31.41	+0.74	↑	2.41%	666	+437	0.21	5.8	
富邦H股反1	淨值	12.76	+0.02	↑	0.16%					-1.72%
(00666R)	市價	12.54	-0.18	↓	1.42%	123	-18	0.02	1.1	

台灣一般型ETF

商品	市場	收盤	變動		變動%	成交量	增減	金額	市值	折溢價
國泰A150	淨值	22.78	-0.19	↓	0.83%					+1.05%
(00743)	市價	23.02	+0.26	↑	1.14%	330	+150	0.08	2.0	
元上證	淨值	33.91	+0.10	↑	0.30%					+0.97%
(006206)	市價	34.24	+0.76	↑	2.27%	1631	+921	0.56	53.2	
上證50	淨值	108.68	0	-	0					+1.03%
(008201)	市價	109.80	+1.30	↑	1.20%	172	+163	0.02	3.9	
深100	淨值	11.04	-0.06	↓	0.54%					+0.91%
(00639)	市價	11.14	+0.15	↑	1.36%	2789	-529	0.31	31.0	
深中小	淨值	13.34	-0.09	↓	0.67%					+0.90%
(00643)	市價	13.46	+0.17	↑	1.28%	1818	-1363	0.25	37.0	
FH滬深	淨值	24.91	-0.03	↓	0.12%					+0.64%
(006207)	市價	25.07	+0.33	↑	1.33%	452	+101	0.11	26.8	

▶ 台灣各市場收盤的時間差會影響國內ETF的折溢價 / 成交金額與總市值計價單位為億台幣

近期總經數據

日期	項目	前值	預估	最新	狀態
04/16	03月房價指數 (Y/Y)	10.4%			
04/17	2019Q1 GDP(Y/Y)	6.4%			
04/17	03月固定資產投資 (Y/Y)	6.1%			
04/17	03月工業生產指數 (Y/Y)	5.3%			
04/17	03月零售銷售 (Y/Y)	8.2%			
04/17	03月失業率	5.3%			
04/30	04月官方製造業PMI	50.5			
04/30	04月官方非製造業PMI	54.8			

永豐期貨股份有限公司 100 台北市重慶南路一段2號8F / 105年金管期總字第010號
本資料僅供參考，客戶應審慎考量本身之需求與投資風險，本公司恕不負任何法律責任，亦不作任何保證。未經授權，禁止轉載節錄。

FB上證期 (OAF)

月份	收盤	變動		變動%	成交量	增減	未平倉	增減
04	33.05	-0.14	⬇	0.42%	1915	+227	2310	-306
05	33.07	-0.11	⬇	0.33%	681	+330	1085	+244

OI	成交量	變動		Call	履約價	Put		變動	成交量	OI
-					29.0	0.02				-
-				3.11	30.0	0.01				-
-				2.1	31.0	0.01	⬆	+0.01	0	44
2	-15.57	⬆	+1.03	1.13	32.0	0.03	⬆	+0.02	-33.33	5
16	-39.53	⬆	+0.26	0.3	33.0	0.27	⬆	+0.15	-37.5	37
11	71.429	⬆	+0.12	0.04	34.0	1	⬆	+1.02	15.909	31
10	0	⬆	+0.01	0.04	35.0	1.98				-
15	0	⬆	+0.01	0.01	36.0	2.98				-
-				0.03	37.0	4				-
-				0.03	38.0					-

寶滬深 (NZF)

月份	收盤	變動		變動%	成交量	增減	未平倉	增減
04	19.03	-0.19	⬇	0.99%	599	+227	709	-38
05	19.03	-0.19	⬇	0.99%	216	+71	748	+144

OI	成交量	變動		Call	履約價	Put		變動	成交量	OI
-					17.0	0.03				-
-				1.59	17.5	0.01	⬆	+0.01	0	40
-				1.09	18.0	0.01	⬆	+0.01	0	55
1	27.027	⬆	+0.94	0.61	18.5	0.03	⬆	+0.01	-50	1
-				0.21	19.0	0.18				-
2	22.222	⬆	+0.11	0.04	19.5	0.55	⬆	+0.56	51.351	3
-				0.04	20.0	1.03				-
45	0	⬆	+0.01	0.01	20.5	1.53				-
-				0.01	21.0	2.01				-
-				0.03	21.5					-

FH滬深 (OCF)

月份	收盤	變動		變動%	成交量	增減	未平倉	增減
04	24.60	-0.30	⬇	1.20%	70	-37	179	-25
05	24.93	+0.04	⬆	0.16%	22	-2	54	+9

OI	成交量	變動		Call	履約價	Put		變動	成交量	OI
-					22.5	0.03				-
-				1.77	23.0	0.02	⬆	+0.01	0	15
-				1.28	23.5	0.02	⬆	+0.01	0	40
-				0.81	24.0	0.06	⬆	+0.03	50	5
-				0.38	24.5	0.16	⬆	+0.05	-50	5
-				0.12	25.0	0.43	⬆	+0.23	-25.81	1
-				0.04	26.0	1.36				-
-				0.03	27.0	2.36				-
-				0.03	28.0	3.38				-
-				0.01	29.0					-

元上證 (OBF)

月份	收盤	變動		變動%	成交量	增減	未平倉	增減
04	33.63	-0.17	⬇	0.50%	229	+25	128	-19
05	33.67	-0.09	⬇	0.27%	75	+18	225	+29

OI	成交量	變動		Call	履約價	Put		變動	成交量	OI
-					29.0	0.03				-
-					30.0	0.03				-
-				2.82	31.0	0.01	⬆	+0.01	0	50
-				1.83	32.0	0.03				-
5	53.409	⬆	+1.35	0.88	33.0	0.09				-
19	-26.92	⬆	+0.19	0.2	34.0	0.45	⬆	+0.13	-71.74	6
-				0.04	35.0	1.31				-
14	0	⬆	+0.01	0.03	36.0	2.3				-
-				0.01	37.0	3.3				-
-				0.01	38.0					-

永豐期貨股份有限公司 100 台北市重慶南路一段2號8F / 105年金管期總字第010號
本資料僅供參考，客戶應審慎考量本身之需求與投資風險，本公司恕不負任何法律責任，亦不作任何保證。未經授權，禁止轉載節錄。

國泰A50 (OJF)

月份	收盤	變動		變動%	成交量	增減	未平倉	增減
04	22.01	-0.04	⬇	0.18%	1039	+268	537	-180
05	21.99	-0.08	⬇	0.36%	471	+275	971	+207

OI	成交量	變動	Call	履約價	Put	變動	成交量	OI
-				20.0	0.03	⬆ +0.01	0	2
-			1.55	20.5	0.01	⬆ +0.01	0	25
-			1.06	21.0	0.03			-
1	31.148	⬆ +0.80	0.58	21.5	0.05			-
8	-40.74	⬆ +0.16	0.21	22.0	0.19	⬆ +0.08	-69.23	1
4	11.111	⬆ +0.10	0.04	22.5	0.55	⬆ +0.52	4	19
6	-50	⬆ +0.01	0.02	23.0	1.02			-
10	0	⬆ +0.01	0.02	23.5	1.52			-
-			0.03	24.0				-
-			0.03	24.5				-

深100 (OKF)

月份	收盤	變動		變動%	成交量	增減	未平倉	增減
04	10.95	-0.13	⬇	1.17%	175	-32	681	-6
05	10.94	-0.14	⬇	1.26%	41	-14	219	+11

OI	成交量	變動	Call	履約價	Put	變動	成交量	OI
-			1.39	9.6	0.03			-
-			1.19	9.8	0.03			-
-			0.99	10.0	0.03			-
-			0.5	10.5	0.03			-
1	0	⬆ +0.19	0.1	11.0	0.14	⬆ +0.07	-36.36	2
-			0.04	11.5	0.57			-
-			0.01	12.0	1.07			-
-			0.01	12.5	1.57			-
-				13.0				-
-				13.5				-

深中小 (OOF)

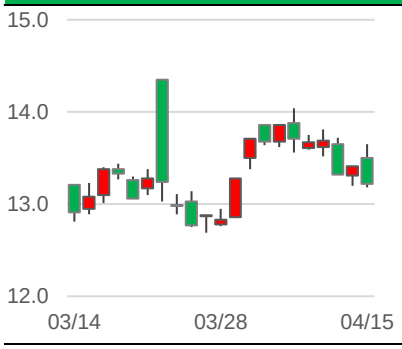

月份	收盤	變動		變動%	成交量	增減	未平倉	增減
04	13.22	-0.19	⬇	1.42%	323	+120	298	-52
05	13.21	-0.18	⬇	1.34%	69	+2	165	+23

OI	成交量	變動	Call	履約價	Put	變動	成交量	OI
-				11.0	0.03			-
-			1.78	11.5	0.03			-
-			1.28	12.0	0.01			-
-			0.78	12.5	0.03			-
2	-15.91	⬆ +0.37	0.32	13.0	0.06	⬆ +0.04	33.333	1
-			0.04	13.5	0.32			-
-			0.04	14.0	0.8			-
-			0.01	14.5	1.3			-
-			0.01	15.0	1.79			-
-			0.03	15.5				-

前十大交易人全月份期貨淨部位口數 (單位：口)

商品 / 代碼	特法買方	特法賣方	淨部位	增減	非特買方	非特賣方	淨部位	增減	全市場OI
FB上證 OAF	1250	2156	-906	-119	763	571	+192	+142	3406
寶滬深 NZF	1159	488	+671	+13	205	715	-510	+17	1462
FH滬深 OCF	53	27	+26	-36	158	199	-41	+36	233
元上證 OBF	0	275	-275	-26	278	55	+223	+6	354
CFA50 OJF	137	169	-32	+90	593	1144	-551	-110	1542
深100 OKF	556	728	-172	-2	234	129	+105	+3	912
深中小 OOF	151	216	-65	+2	208	218	-10	-13	480

永豐期貨股份有限公司 100 台北市重慶南路一段2號8F / 105年金管期總字第010號
本資料僅供參考，客戶應審慎考量本身之需求與投資風險，本公司恕不負任何法律責任，亦不作任何保證。未經授權，禁止轉載節錄。