亞洲主要股市行情表

國家	收盤	變動		變動%	今年%
台灣	9708.22	-51.18	↓	0.53%	-8.8%
中國	2535.77	-18.07	↓	0.71%	-23.3%
香港	26298.33	-368.94	↓	1.40%	-12.1%
日本(休市)	20359.70	0	-	0	-10.6%
南韓	2064.52	-11.05	↓	0.54%	-16.3%
新加坡	3173.46	-25.19	↓	0.79%	-6.7%
印度	35853.56	-156.28	↓	0.44%	+5.3%
印尼	6336.12	-25.35	↓	0.40%	-0.3%
泰國	1582.57	-14.47	↓	0.91%	-9.8%
菲律賓	8024.14	+120.05	↑	1.50%	-6.2%
馬來西亞	1676.16	-7.06	↓	0.42%	-6.7%
越南	901.8	-0.91	↓	0.10%	-8.4%

昨日表現%

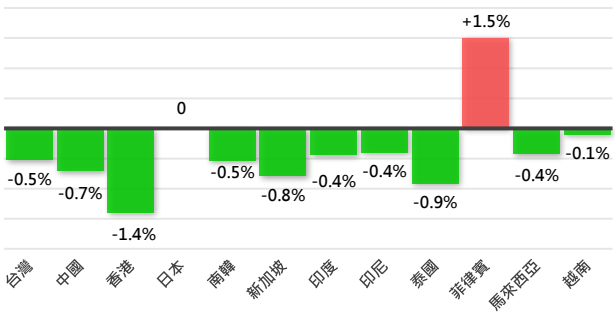

SGX期指收盤行情表 (黃色區塊為T+1盤)

商品	開盤	最高	最低	收盤	變動		變動%	成交量	OI	OI增減
摩台指	357.25	354.6	357.89	355.99	-2.43	↓	0.68%			
01	358.6	360	354.6	355.9	-2.7	↓	0.75%	48999	172395	-4278
02	358.6	359.3	354.7	356.7	-2.6	↓	0.72%	212	5668	+2013
01 T+1	355.9	357.2	355.1	355.9	0	-	0	10429		
02 T+1	355.8	356.9	355.8	356.9	+0.2	↑	0.06%	22		
A50指數	10700.29	10588.22	10703.63	10595.62	-104.67	↓	0.98%			
01	10732.5	10737.5	10572.5	10610	-120	↓	1.12%	188805	863308	-16495
02	10755	10755	10600	10630	-120	↓	1.12%	1949	2974	+812
01 T+1	10607.5	10627.5	10572.5	10610	0	-	0	17011		
02 T+1	10637.5	10647.5	10600	10627.5	-2.5	↓	0.02%	386		
日經225	20296.45	20389.89	20294.74	20359.7	0	-	0			
03	20325	20355	20010	20035	-290	↓	1.43%	24911	161141	+207
06	19900	19900	19860	19860	-295	↓	1.46%	1	1509	-1
03 T+1	20045	20215	19970	20125	+90	↑	0.45%	10665		
06 T+1	-	-	-	-	-		-	-		
摩新指	359.29	355.48	359.39	355.48	-3.25	↓	0.91%			
01	358.85	359.7	355.05	355.35	-3.35	↓	0.93%	15609	146828	-1401
02	356.6	357.35	355.9	355.9	-3.35	↓	0.93%	23	441	+418
01 T+1	355.2	357	354.85	356.6	+1.25	↑	0.35%	913		
02 T+1	355.5	355.8	355.5	355.8	-0.1	↓	0.03%	32		
Nifty印度	10807	10808	10692.35	10737.6	-57.35	↓	0.53%			
01	10830	10878	10718	10769	-48	↓	0.44%	52566	210715	+2200
02	10806.5	10826.5	10774.5	10826.5	-48	↓	0.44%	65	56	+19
01 T+1	10763	10817	10721.5	10789	+20	↑	0.19%	7225		
02 T+1	10830.5	10830.5	10826.5	10827	+0.5	↑	0.00%	19		
印尼指數	7283.77	7290.03	7214.68	7269.38	-37.34	↓	0.51%			
01	7355	7355	7235	7275	-70	↓	0.95%	486	5247	-45
02	7290	7290	7290	7290	-70	↓	0.95%	0	0	0
01 T+1	7295	7335	7295	7335	+60	↑	0.82%	23		
02 T+1	-	-	-	-	-		-	-		

TAIFEX期指收盤行情表

商品	開盤	最高	最低	收盤	變動		變動%	成交量	OI	OI增減
東證指數	1531.72	20389.89	1525.84	1529.73	0	-	0			
02	1517	1517.5	1504.5	1506	-21.5	↓	1.41%	31	146	-1
03	1516.5	1516.5	1505.5	1506	-21	↓	1.38%	25	23	+9
印度50	10807	10808	10692.35	10737.6	-57.35	↓	0.53%			
01	10833	10845	10722	10777	-36	↓	0.33%	333	168	+12
02	10863	10871	10790	10790	-58	↓	0.53%	5	29	0

永豐期貨股份有限公司 100 台北市重慶南路一段2號8F / 105年金管期總字第010號
本資料僅供參考，客戶應審慎考量本身之需求與投資風險，本公司恕不負任何法律責任，亦不作任何保證。未經授權，禁止轉載節錄。

SGX期指日線圖

圖例說明： 收盤價 10日均 30日均 匯率價 B-Band

摩台指

10日	352.3 ↑
30日	356.3 ↓

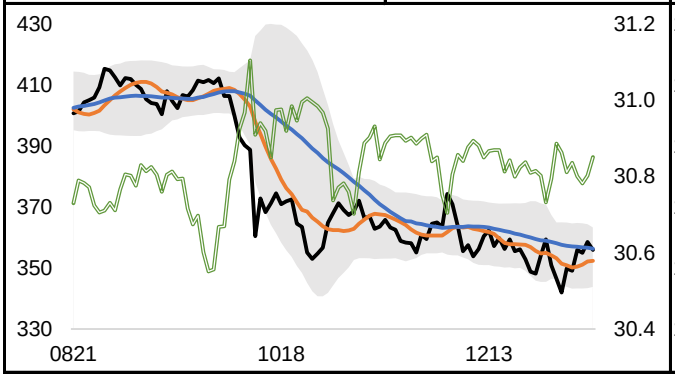

A50指數

10日	10484.3 ↑
30日	10717.3 ↑

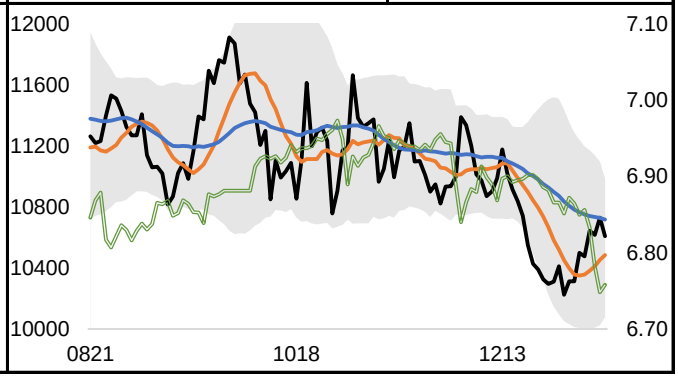

日經225

10日	19954.5 ↑
30日	20686.7 ↓

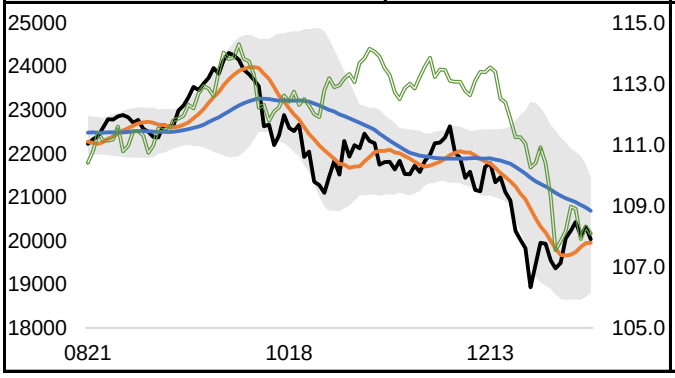

摩新指

10日	347.7 ↑
30日	346.1 ↑

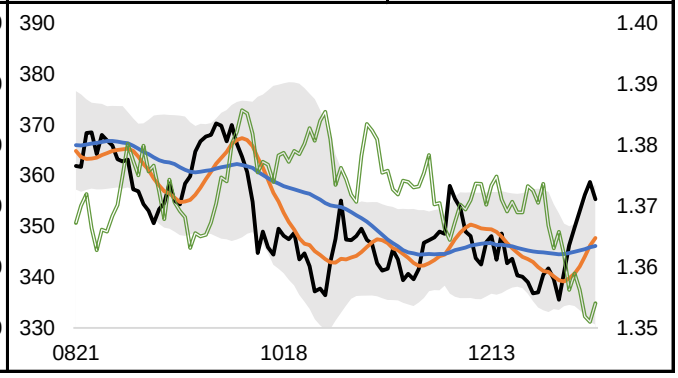

印度指數

10日	10826.3 ↓
30日	10809.2 ↓

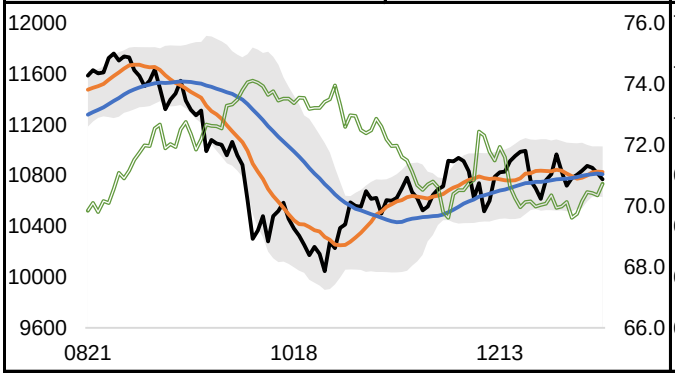

印尼指數

10日	7210.0 ↑
30日	7124.5 ↑

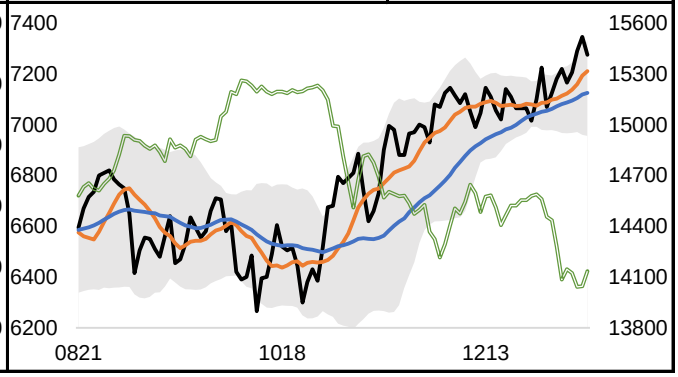

亞太總經數據

日期	國家	項目	前值	預估	最新	狀態
01/14	印度	12月CPI (Y/Y)	2.33%	2.20%	2.19%	低於預期
01/15	印尼	12月出口增長 (Y/Y)	-3.28%			
01/15	印尼	12月進口增長 (Y/Y)	11.68%			
01/15	印尼	12月貿易收支 (億美元)	-20.5			
01/16	日本	11月核心機械訂單 (Y/Y)	4.5%			
01/16	日本	11月第三產業活動指數 (M/M)	1.9%	-0.5%		
01/17	新加坡	12月非石油出口額 (Y/Y)	-2.6%			
01/18	日本	12月CPI (Y/Y)	0.8%			
01/21	台灣	12月出口額 (Y/Y)	-2.1%	-0.3%		

永豐期貨股份有限公司 100 台北市重慶南路一段2號8F / 105年金管期總字第010號
本資料僅供參考，客戶應審慎考量本身之需求與投資風險，本公司恕不負任何法律責任，亦不作任何保證。未經授權，禁止轉載節錄。

台灣槓桿型ETF (黃色區塊)　　印度ETF淨值為前一日數據

商品	市場	收盤	變動		變動%	成交量	增減	金額	市值	折溢價
國泰日經225	淨值	25.05	0	▪	0					-1.08%
(00657)	市價	24.78	-0.20	↓	0.80%	2	0	0.00	1.30	
國泰日本正2	淨值	28.90	0	▪	0					-2.98%
(00658L)	市價	28.04	-0.90	↓	3.11%	11	-35	0.00	1.40	
國泰日本反1	淨值	13.51	0	▪	0					+1.11%
(00659R)	市價	13.66	+0.17	↑	1.26%	55	-139	0.01	1.80	
富邦日本	淨值	19.59	0	▪	0					-0.97%
(00645)	市價	19.40	-0.11	↓	0.56%	68	-5	0.01	3.20	
富邦日本正2	淨值	17.74	0	▪	0					-1.86%
(00640L)	市價	17.41	-0.30	↓	1.69%	514	+76	0.09	2.80	
富邦日本反1	淨值	16.02	0	▪	0					+1.31%
(00641R)	市價	16.23	+0.21	↑	1.31%	530	+228	0.09	3.60	
富邦印度	淨值	22.53								-0.80%
(00652)	市價	22.35	-0.25	↓	1.11%	17	-19	0.00	2.70	
富邦印度正2	淨值	27.92	0		0					-1.86%
(00653L)	市價	27.40	-0.49	↓	1.76%	75	+50	0.02	2.30	
富邦印度反1	淨值	14.75	0		0					+1.69%
(00654R)	市價	15.00	+0.22	↑	1.49%	150	+73	0.02	1.00	

台灣一般型ETF

商品	市場	收盤	變動		變動%	成交量	增減	金額	市值	折溢價
元大日經225	淨值	25.67	0	▪	0					-2.61%
(00661)	市價	25.00	-0.38	↓	1.50%	7	+7	0.00	1.00	
元大韓國	淨值	0.00	0	▪	0					#DIV/0!
(00667)	市價	0.00	0	▪	0	0	0	0.00	0.00	

▶ **台灣各市場收盤的時間差會影響國內ETF的折溢價 / 成交金額與總市值計價單位為億台幣**

亞太重要新聞

OECD：全球成長動能減弱

經濟合作發展組織（OECD）編制的綜合領先指標顯示，全球主要經濟體景氣持續下降，歐元區降最快，美國也不例外，中國勉強維持，進一步顯示全球經濟正同步減緩，今年全球經濟成長可能比原先預估更差。彭博資訊經濟學者指出，OECD的數據初步顯示2019年全球經濟正喪失動能；依據CLI估算，今年全球經濟成長率可能降到3%以下，是2016年來最低，也比2010年來的平均水準下降0.7個百分點，減緩幅度令人震驚。OECD編製的綜合領先指標（CLI），主要預測未來六到九個月全球景氣的轉折趨勢，該指標去年初起便緩步下降，最新的去年11月數據再度下降到約99.32，明顯低於去年7月的99.86；歐元區11月指數降到99.39，美國降到99.59，中國維持在98.78。OECD特別點名美國及德國，表示之前出現的動能減緩「初步信號」，現在已經獲得證實。美國去年12月就業報告雖仍強勁，但ISM製造業指數卻降到兩年低點，房市也持續降溫；OECD的領先指標預測，美國今年經濟僅溫和成長，部分是因減稅效益日漸減退。聯準會已表示可能暫停升息。歐元區去年11月工業生產劇減1.7%，德國更出現經濟將陷入衰退的風險，亦即去年第3、4季經濟都萎縮；義大利經濟同樣堪憂，法國街頭抗議升高也打擊成長。中國去年12月進、出口額都低於預期。出口比上年同期劇減4.4%，以美元計算是2016年來最低額，顯示美中貿易緊張的影響已經表現在經濟數據上。(摘自聯合新聞網)

CPTPP越南上路 加速體制改革

跨太平洋夥伴全面進展協定（CPTPP）昨天起在越南正式生效。越南工商部官員表示，將重視推動體制改革，修訂與完善相關規定和法律框架，確保符合參加CPTPP的相關承諾。CPTPP覆蓋包括全球第三大經濟體日本在內的龐大市場，占全球經濟比重達百分之十三點五，是個擁有逾五億人口的新經濟圈。中央社報導，專家表示，CPTPP被視為對越南政治、國家安全、對外戰略與經社發展產生影響的協定，參加CPTPP將促使越南到二〇三五年國內生產毛額（GDP）增加百分之一點三二，出口總額成長百分之四點〇四。越南國會於去年十一月十二日通過CPTPP與相關文件決議，並於兩天後通知CPTPP存放機構紐西蘭完成國內批准程序。依照相關規定，CPTPP將自六十天後的十四日起正式在越南生效。快訊新聞網站報導，越南參加CPTPP時提出削減近百分之百的貨品關稅、公共採購、國有企業、允許勞工組成工會、環保問題與電子商務等相關承諾。越南工商部多邊貿易司副司長吳鐘卿表示，CPTPP為越南帶來的最大機遇並不是能夠擴大出口市場，而是能夠促使越南體制改革。越南將重視檢討相關法案和文件等，包括修訂七項法律文件與多項其他議定，確保符合所提承諾有利實施CPTPP協定。越南中央經濟管理研究院前副院長武智成說，越南投資經營環境與體制改革雖然已有改善，但是政府仍應對體制改革付出更多努力，建立職業與透明的體系，以利參加CPTPP過程中提高融入能力。(摘自聯合新聞網)

永豐期貨股份有限公司 100 台北市重慶南路一段2號8F / 105年金管期總字第010號
本資料僅供參考，客戶應審慎考量本身之需求與投資風險，本公司恕不負任何法律責任，亦不作任何保證。未經授權，禁止轉載節錄。